Spettacoli p 17

Gli Aerosmith
"Che noia suonare ai festival"

metro®
MILANO • MERCOLEDÌ 11 LUGLIO 2007 • WWW.METRONEWS.IT

Sport p 15

Lippi
"Scirea e Conti i miei eroi dell'82"

Lettera di Lady D. p 4

AP

Un altro colpo di scena.

"Carlo vuole uccidermi"

LONDRA. La principessa in una lettera consegnata al suo maggiordomo 10 mesi prima di morire scrisse: "Carlo vuole liberarsi di me per potersi sposare di nuovo". La missiva è stata acquisita nell'ambito dell'inchiesta in corso a Londra.

Mondo p 5

Moschea rossa 150 vittime

Economia p 10

Euro da record sul dollaro

L'uomo del tempo
di Alessio Grosso
www.meteolive.it p 23

Statistiche/ **Un miliardo di biciclette**

HELENA SHUTRICK

Moda **"Modelle troppo magre"**

AP

«Non siamo noi stilisti a volere le modelle ai limiti dell'anoressia. Noi facciamo collezioni sulla taglia 42 e dalle agenzie ci mandano modelle taglia 36-38 ». Lo ha detto ieri la stilista Raffaela Curiel presentando la sua collezione ad Alta Roma. Ma le agenzie respingono l'accusa al mittente. P 3

Telefonate private: licenziato

ROMA. Rischia il posto di lavoro il dipendente che utilizza il cellulare messo a disposizione dall'azienda a titolo personale. Parola di Cassazione, che sottolinea come il licenziamento possa scattare anche se a utilizzare il telefonino aziendale è un familiare dell'impiegato. Un comportamento di questo tipo fa "venir meno il rapporto fiduciario tra datore di lavoro e lavoratore".

In questo modo la sezione Lavoro della Cassazione ha reso definitivo il licenziamento inflitto nel 2001 a un dipendente Telecom, Angelo G., "per aver utilizzato il cellulare di dotazione aziendale a titolo personale". Un utilizzo che, come si deduce dalla sentenza 15334, veniva fatto anche dal figlio 20enne che aveva inviato agli amici una "notevole quantità di sms" definita addirittura abnorme.

I fatti erano venuti a galla in seguito alle segnalazioni che la Telecom aveva ricevuto dalla Tim. Da qui il licenziamento del dipendente che in Telecom svolgeva l'attività di tecnico da 30 anni, da parte della corte d'appello di Lecce, dicembre 2004. Nel confermare l'espulsione, i giudici di merito rilevavano inoltre che il dipendente era colpevole di non avere vigilato a sufficienza sul figlio 20enne che mandava i messaggini dal telefono aziendale. Inutilmente il dipendente si è rivolto alla Cassazione, sostenendo che il provvedimento nei suoi confronti era eccessivo.

La Suprema Corte ha respinto il ricorso: non solo il licenziamento è stato confermato, ma la Telecom ha presentato un esposto anche nei confronti del figlio del dipendente. ADNKRONOS

La sentenza

Nel dispositivo della sentenza n. 15334 della Cassazione si legge quindi che l'utilizzo del telefono aziendale per motivi personali può legittimamente essere sanzionato con l'espulsione dal lavoro "per un grave inadempimento contrario alle norme della comune etica o del comune vivere civile". ADNKRONOS

Sport p 15

Galliani
"Pato ci piace"

Tecno p 11

L'anti iPhone parlerà cinese

Voto all'estero. Un video girato a Sidney prova i brogli elettorali
Schede per le elezioni 2006 pre-compilate con voti all'Unione. Lo ha mostrato con un video su Repubblica.it, il candidato al Senato dell'Udeur per l'estero, Paolo Rajo dopo averlo detto invano al proprio partito. METRO

L'Associazione magistrati sciopera
I magistrati sciopereranno il 20 luglio contro la riforma della giustizia in discussione al Senato. METRO

News

BaroMetro

Non doveva essere l'estate più calda del millennio? Invece niente Pianura Padana desertificata, ma pioggia e trombe d'aria a go go. I meteorologi farfugliano "è incredibile". Tranquilli, niente di così tosto come gli alieni che ci controllano dallo spazio, Fatima, Ustica e l'attuale inquilino della Casa Bianca. COSIMO CROCE

Caso Alpi: archiviato

Archiviazione per l'omicidio di Ilaria Alpi e Milan Hrovatin, i giornalisti del Tg3 uccisi a Mogadiscio il 20 marzo 1994. Lo ha deciso il 12 giugno il pm romano Ionta. «Siamo delusi e offesi da questo modo di fare giustizia», affermano i genitori di Ilaria. METRO

Sos animali

METRO

Un cagnolino abbandonato.

"Prontofido" Sms contro l'abbandono

MILANO. Vuoi salvare un amico a quattro zampe? Fallo con un sms. Potrebbe riassumersi così la campagna "Prontofido" contro l'abbandono dei cani sulle autostrade italiane. Dal 12 luglio alla fine di agosto gli automobilisti che si imbattono in un amico a quattro zampe scaricato dal suo padrone possono mandare un messaggio al 334-105-1030, descrivendo nel dettaglio luogo e ora dell'avvistamento. A quel punto l'sms verrà inoltrato sul sito www.prontofido.net e la segnalazione verrà raccolta dalla polizia stradale che si attiverà per mettere al sicuro il cane. La campagna, promossa da Radio 105 e Radio Montecarlo in collaborazione con la polizia stradale e il gruppo Autogrill, ha già raccolto l'adesione di tanti personaggi da Silvio Orlando a Licia Colò. METRO

Il lotto del 10/07

Bari	53	70	65	79	9
Cagliari	58	32	13	30	87
Firenze	83	38	29	22	79
Genova	72	56	44	41	11
Milano	89	80	31	51	32
Napoli	53	14	50	60	83
Palermo	42	15	89	19	38
Roma	68	1	27	20	55
Torino	43	16	21	53	65
Venezia	75	77	85	54	65
Nazionale	78	38	65	25	26

Superenalotto

14 42 53 68 83 89

75 **Jolly** Nessun 6. Nessun 5+1. I 5 sono 12 e vincono **€ 48.439,70.**

78 **Super star** Nessun 5. I 4 sono 6 e vincono **€ 46.688.**

Il conto è salato

500 milioni l'anno

Ogni anno tutti gli italiani, dai neonati agli anziani, pagano 10 euro l'anno a causa degli incendi. Lo dice uno studio dell'università di Padova. Un conto salato, quello che si paga per gli incendi. «Lo Stato - dice Cesare Patrone - è costretto a pagare oltre 500 milioni di euro l'anno. Nel piano antincendio boschivo (Aib) è previsto l'impiego di 8mila forestali, oltre ai volontari e 3.300 automezzi».

CORPO FORESTALE DELLO STATO

Centinaia le segnalazioni arrivate negli ultimi giorni al corpo forestale dello Stato.

Record piemontese di boschi in fumo

Meno incendi quest'anno, ma i danni restano alti

ROMA. Italia meno "calda" quest'anno, con gli incendi diminuiti del 29% rispetto allo scorso anno. Spetta al Piemonte il primo posto in classifica come regione d'Italia più colpita dagli incendi boschivi. Seguono la Lombardia, la Liguria, l'Abruzzo e la Calabria. Sono stati infatti, 217, fra il primo gennaio ed il 24 giugno i roghi divampati in Piemonte. In tutto sono andati in fumo 39.946 ettari, di cui 16.422 boscati.
Sono i dati diffusi dal Corpo Forestale in occasione della presentazione del nuovo spot sulla campagna antincendi boschivi.
Nel 2006 l'attività di polizia del Corpo forestale ha portato alla denuncia di 321 persone, di cui 10 sono state arrestate in flagranza di reato per incendio doloso.
EMILIO ORLANDO

"Le leggi esistenti vanno bene, il problema è nella certezza della pena."
Cesare Patrone Capo del corpo forestale

In Puglia **Rischio siccità**

INFOPHOTO

Prenderà l'acqua dalla Basilicata, la Puglia che, come annunciato, è a rischio siccità. Taranto la città più a secco. METRO

A favore

- La riforma elettorale in Parlamento non è un'ipotesi a breve termine.
- Si può eliminare il potere di piccoli partiti in grado di condizionare il governo.
- Saranno i cittadini a scegliere i candidati, non gli eletti in più collegi.

Contro

- La legge elettorale è delicata e va fatta in Parlamento.
- Il referendum non elimina la litigiosità in seno ai partiti .
- Il premio di maggioranza al partito o alla lista più votati (anche se con percentuali basse) è incostituzionale.

Referendum elettorale Ora è conto alla rovescia

MILANO. Il 24 luglio si saprà se è stato raggiunto il numero necessario di firme sui referendum per cambiare l'attuale legge elettorale approvata solo due anni fa. «La settimana scorsa eravamo a quota 421mila, ne occorrono 500mila, ma noi puntiamo a 560mila» spiega il professor Giovanni Guzzetta, presidente del comitato referendario. I quesiti stanno riscuotendo approvazioni e rifiuti al di là degli schieramenti politici.
Si tratta di abrogare tre norme. La prime due riguardano il premio di maggioranza rispettivamente per Camera e Senato. Il referendum vuole eliminare le norme che assegnano il premio di maggioranza alle coalizioni che riuniscono in sè tanti piccoli partiti, uniti prima delle elezioni, ma pronti a sfaldarsi dopo il voto. Il premio di maggioranza sarebbe così riservato alla lista o partito che ottenga la maggioranza relativa, per assicurare la governabilità. Il terzo quesito vuole abrogare la norma che consente ai parlamentari di presentarsi in più circoscrizioni.

I promotori puntano a 560mila firme

Oggi il candidato che vince in più seggi può scegliere il secondo dei non eletti del suo stesso partito nelle altre circoscrizioni. Un terzo dei parlamentari siede alla Camera e al Senato perchè nominato dal candidato "plurieletto". PAOLO CHIRIATTI

Mi consenta ...

... Claudio Strinati

Soprintendente speciale per il Polo museale di Roma.

Commentando la classifica delle nuove 7 meraviglie del mondo che ha incluso il Colosseo, lei ha definito "orribile" il monumento romano; era una provocazione?

– No, no, lo trovo proprio orribile. Innanzitutto per com'è tenuto: è sporco, all'esterno c'è una specie di bazar e al primo livello i fornici sono chiusi con tubi che sarebbero brutti persino in un supermercato, mi fa orrore! E poi anche il monumento in sé non mi piace, ma è una questione di gusto.

Probabilmente è stato votato come simbolo della città di Roma...

– Allora dovevano dire "la città di Roma", non estrapolare un monumento così. La verità è che temo sia stato votato per la ricostruzione nel film "Il Gladiatore".

Lei cosa avrebbe indicato per l'Italia?

– La Basilica di San Biagio a Montepulciano, per esempio, e restando all'antica Roma la colonna Traiana è molto più bella del Colosseo. E comunque trovo idiota tutta l'iniziativa di stilare una classifica dei monumenti.

Insomma, lei non ha colto l'invito del sindaco Veltroni che ha detto che questa scelta deve inorgoglire tutti i romani?

– Beh, se l'ha detto il sindaco, obbedisco. Mi arrendo, sì, sono orgoglioso.

GIULIA FLORIS

In breve

BRESCIA. Una mamma stava per dare il biscottino alla sua bimba di 10 mesi, ma assaggiandolo ha sentito qualcosa di duro e si è accorta che stava mordendo un pezzetto di sim card. METRO

UDINE. Un bambino austriaco di 5 anni è annegato ieri nel pomeriggio a Lignano, mentre faceva il bagno in mare con altri due bimbi. La nonna non si è accorta di niente. METRO

Valle dei templi: il sindaco invita pubblicamente i bambini
Il sindaco di Agrigento ha invitato alla Valle dei Templi i bambini ai quali era stato negato l'ingresso. «Accompagnerò io stesso quei 38 bambini di Ballarò», ha detto. METRO

Bimba azzannata da pittbull
Una bimba di 5 anni del viterbese è stata azzannata da un pitbull a un orecchio. È stata salvata dalla madre. Guarirà in 20 giorni. METRO

Dal Vaticano

"L'unica chiesa è cattolica"

ROMA. Cristo ha istituito sulla terra l'unica vera Chiesa che è cattolica, tuttavia anche al di fuori si trovano elementi di verità. Lo afferma il documento della Congregazione per la dottrina della fede curato dall'ex Sant'Uffizio. Grazie a elementi come successione apostolica, sacerdozio ed eucarestia possono essere definite chiese quelle orientali, ma non le comunità protestanti nate dalla riforma del XVI secolo che non hanno né successione apostolica né sacerdozio ministeriale. ADNKRONOS

Le reazioni

«Un vistoso passo indietro nei rapporti ecumenici», così i protestanti criticano la nota del Vaticano sull'unicità della Chiesa cattolica. Per il pastore Maselli, presidente della Federazione Chiese evangeliche in Italia, il documento ribadisce «con chiarezza insolita» un concetto già affermato nella "Dominus Iesus" del 2000. METRO

Anoressia e moda Curiel si ribella

ROMA. «Altro che codice deontologico e appelli del ministro Giovanna Melandri a un'etica della moda. Io i vestiti li ho anche fatti taglia 40 e 42, ma li ho dovuti stringere tutti in queste ore perchè le modelle che mi mandano le agenzie sono esageratamente magre al limite dell'anoressia. Una mi è anche svenuta ieri alle prove per la fame. Per riprendersi mi ha chiesto un panino col prosciutto». Il mondo della moda è stato sferzato ieri dalla stilista Raffaella Curiel, protagonista della terza giornata delle sfilate romane.

"Ho dovuto licenziare 15 modelle al di sotto della 40. Gli appelli contro l'anoressia sono inutili se le agenzie non li rispettano ". Curiel, ieri in conferenza stampa.

"La taglia 38 è un escamotage. L'anoressia è legata a conflitti familiari. Gli stilisti non hanno colpa. Inseguono solo bellezza e perfezione". Curiel, il 10 novembre sul Corriere della Sera.

«Sono tutte al di sotto della taglia 38, al limite della 36. I miei vestiti erano stati concepiti con una taglia per magrezza normale, concepibile da tutte le donne, ma ho dovuto restringerli. «Sono stati preparati abiti provati su taglie 40-42 - conclude la Curiel, strappando l'applauso del Moige, da sempre in prima fila contro l'anoressia - e abbiamo trovato non poche difficoltà nel trovare modelle normali». METRO

Le agenzie si difendono

ROMA. Le agenzie di moda rimandano al mittente le "accuse" di Raffaella Curiel. «Non siamo noi a decidere il peso delle modelle - spiegano alcune agenzie di moda che preferiscono rimanere nell'anonimato per paura di perdere clienti e modelle – a noi ci arrivano le richieste delle case di moda. Sicuramente non c'è dubbio, piacciono di più le magre, noi siamo solo degli intermediari, niente più. Ci sono dei book e gli atelier possono scegliere. Sono loro che sono difficili di gusti e alle volte le vogliono bionde, altre volte more, magre o grasse. Noi rispondiamo al mercato. Non abbiamo bisogno di morale». ESTER MIELI

Una modella magrissima.

Autoregolamentazione fallimentare

A novembre due modelle brasiliane morirono per l'anoressia. Allora il ministro per le politiche giovanili Giovanna Melandri propose un codice di autoregolamentazione per il mondo della moda, «per imporre modelle non troppo magre». Tutti assentirono, ma ad oggi non c'è nulla di fatto. Proprio ieri da Londra è arrivata la proposta di non far sfilare le under 16. METRO

Giurata ascolta l'ipod invece dei testimoni
Arrestata per oltraggio alla corte: è capitato a una 20enne membro di una giuria a Londra colpevole di essere stata colta ad ascoltare il suo ipod - nascosto sotto il burka - nel bel mezzo di un'udienza. APCOM

mondo@metroitaly.it scriveteci

Sospetti

Lettera di Lady D "Carlo mi ucciderà"

GRAN BRETAGNA. «Mio marito sta pianificando "un incidente" d'auto, un guasto ai freni e una ferita mortale alla testa, in modo da liberarsi la strada per potersi sposare di nuovo». Lo scriveva Lady Diana 10 mesi prima di morire a Parigi. La lettera di 10 pagine è stata acquisita dalla Procura. ADNKRONOS

AP

Il luogo dell'incidente

Aereo sulle case vicino Orlando

USA. Un piccolo areo si è schiantato su alcune case a Sanford, in Florida, provocando la morte di cinque persone (due a bordo e tre terra), tra cui due bambini. METRO

GB: minacce da al-Qaeda

Contro onorificenza a Salman Rushdie

GRAN BRETAGNA. Il numero due di al-Qaeda, Ayman al-Zawahiri, minaccia nuovi attacchi nei confronti della Gran Bretagna, in «rappresaglia» all'assegnazione del titolo di baronetto allo scrittore anglo-indiano Salman Rushdie, autore dei "versetti satanici". Il medico egiziano torna a tuonare contro l'Occidente in un messaggio audio di 20 minuti intitolato "La malefica Inghilterra e i suoi schiavi indiani". Al-Qaeda sta preparando una «risposta molto precisa» in rappresaglia ad un simile affronto, dice Zawahiri. Rivolto al nuovo premier Gordon Brown, Zawahiri afferma che la strategia britannica in Medio Oriente, «porta ora su di te la tragedia e la sconfitta, non solo in Afghanistan e Iraq, ma anche nel centro di Londra». «E se non capisci e ascolti, siamo pronti a ripeterlo per te». Tra le altre cose Zawahiri loda un raid ad opera dei gruppi jihadisti nei campi profughi del Libano, in cui il mese scorso sono rimasti uccisi sei caschi blu spagnoli dell'Unifil. Non è chiara la data del messaggio. METRO

Propaganda

Discorsi del leader di al-Qaeda Osama Bin Laden e materiale di propaganda sono stati rinvenuti dalla polizia in India nell'abitazione di uno dei medici arrestati per i falliti attentati di Londra e Glasgow. METRO

In breve

NAMIBIA. Fermatisi per scattare qualche foto poco fuori la capitale Windohek, un turista tedesco di 56 anni è stato ucciso e la moglie rapita. Ma la donna è riuscita a fuggire quando l'auto dei banditi si è rovesciata. APCOM

INDIA. Dopo 36 anni, Bangladesh e India riprenderanno un regolare collegamento ferroviario da settembre due volte alla settimana. APCOM

CANADA. A 12 anni, insieme al "fidanzato" di 23 anni, ha sterminato i genitori e il suo fratellino. La ragazzina voleva vendicarsi perché le era stato impedito di uscire e usare il computer. METRO

Argentina **Neve dopo 90 anni**

AFP

Un velo di bianco si è posato sulle strade di Buenos Aires, per la prima volta da quasi 90 anni. Per festeggiare l'avvenimento, straordinario in una città dal clima mite, migliaia di bambini sono usciti di casa. Nella capitale argentina la neve non si vedeva dal 22 giugno 1918. APCOM

Giallo su un sms da padre Bossi

FILIPPINE. Padre Giancarlo Bossi avrebbe mandato un sms ad un amico nel quale chiede di fare il possibile per il suo rilascio. Ma Farnesina e Vaticano smentiscono. Intanto 2 ribelli e 4 marines filippini sono morti, 10 sono dispersi e 13 sono rimasti feriti durante uno scontro a fuoco con Abu Sayyaf nell'ambito delle ricerche. METRO

Allarme bomba a Times Square

USA. Chiusa a New York Times Square, la centralissima piazza di Manhattan, a causa di un allarme bomba. Uno zainetto rosso abbandonato ha fatto scatatre l'emergenza: il traffico è stato deviato lungo alcuni isolati della settima Avenue. L'allarme è reintrato quando gli artificieri hanno trovato nella sacca solo vestiti. METRO

Cina, ottocento gatti salvati dalla pentola
Attivisti cinesi mobilitandosi online e bloccando il camion sono riusciti a salvare un carico di 800 gatti pronti a finire in pentola. APCOM

Rissa tra sposini, prima notte in prigione
A Glasgow la sposina ha reagito con il tacco all'eccessiva focosità di lui. Ne è seguita una rissa e i due novelli sposi hanno passato la prima notte in prigione. APCOM

Terrorismo

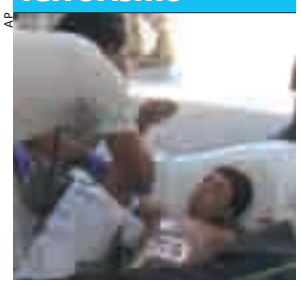
AP

L'Isaf soccorre un bambino.

Bomba fa strage di bambini

AFGHANISTAN. È di almeno 17 morti e oltre 50 feriti, l'ultimo bilancio dell'attentato suicida che ha colpito un mercato affollato di persone, seminando vittime soprattutto fra gli alunni di una scuola elementare, nella località di Dihrawud nella provincia meridionale dell'Uruzgan. Un attentatore si è fatto esplodere al passaggio di una pattuglia Nato, uccidendo 17 persone, di cui almeno 12 bambini. Fra i 51 feriti, la maggior parte sono studenti ma sono rimasti coinvolti anche sette militari olandesi. APCOM

AFP

Soldati pakistani pronti all'assalto della Moschea Rossa.

AFP

Fondamentalisti manifestano contro l'assedio a islamabad.

Ucciso in Pakistan leader integralista

PAKISTAN. Abdul Rashid Ghazi, l'imam della Moschea Rossa di Islamabad, è stato ucciso nel corso degli scontri tra gli estremisti ancora asserragliati nell'edificio e le truppe pachistane, scontri peraltro ancora in corso a oltre dodici ore dall'inizio delle operazioni.

Ghazi è stato ucciso nel corso dei combattimenti a corpo a corpo avvenuti dentro la scuola religiosa femminile della moschea. L'imam era stato localizzato nella cantina; alla richiesta di resa, è uscito insieme a cinque estremisti. Secondo una versione, cercava di arrendersi e gli avrebbero sparato i suoi seguaci.

L'esercito ha reso noto che l'80% del complesso di edifici che forma la moschea è sotto il suo controllo e che il bilancio provvisorio delle vittime è di 50 morti fra gli estremisti e di 8 fra i militari. Altri parlano di 150 vittime. Sono state ordinate 300 sacche per i cadaveri. Secondo il governo all'interno della moschea vi sarebbe anche un numero imprecisato di «militanti stranieri». METRO

AP

Rashid Ghazi, ucciso ieri.

"Bashar al Assad, lei sa che io sono pronto a colloqui diretti con la Siria. Lei ha sempre detto di volere negoziati attraverso gli americani. Ma loro non vogliono sedersi con lei. Io sono pronto a farlo e a parlare di pace."
Ehud Olmert
premier Israele

In breve

GAZA. «Non abbiamo mai consentito ad al-Qaeda di infiltrarsi nella striscia di Gaza». Con queste parole Hamas smentisce il presidente dell'Anp Abu Mazen. AKI

IRAN. Nonostante la mobilitazione internazionale, per la prima volta dal 2002 un uomo è stato lapidato a Takestan perché conviveva. AKI

CINA. L'ex direttore dell'agenzia che certifica i prodotti alimentari e i farmaci è stato giustiziato per tangenti. 00METRO

Metropolitana più lenta per non disturbare i cittadini di Cologno durante la sera
Dalle 21 il metrò rallenterà da 70 a 50 km/h nella tratta che attraversa Cologno Monzese, come chiesto dal Comune per diminuire l'inquinamento acustico. Si tratta di una sperimentazione che durerà fino all'inverno. **OMNIMILANO**

P.ta Lodovica **Scontro fra tram**

FOTOGRAMMA

Un Jumbo 15 e un tram fuori servizio si sono scontrati in piazzale di Porta Lodovica intorno alle 13. Tre le persone rimaste leggermente ferite. Disagi per un'ora. **OMNIMILANO**

Inquinare costa uno stipendio

Col ticket in centro a 2.500 euro annui

POLLUTION CHARGE. Pagare il ticket non conviene, perché andando in centro 5 giorni su 5 si arriva a spendere 2.500 euro all'anno, praticamente uno stipendio. Una persona su 5, dice uno studio messo a punto dall'Agenzia per la Mobilità per il Comune, è pronta a parcheggiare l'auto per i mezzi pubblici, che però dovranno migliorare e garantire comfort e rapidità.

Il Comune stima infatti che il 20% degli 89 mila veicoli che ogni giorno entrano nella cerchia dei Bastioni si fermerà davanti alla pollution charge. Secondo uno studio dell'Aci due automobilisti su tre preferirebbero tram e bus all'auto, per i disagi del traffico e la ricerca del parcheggio. «La maggiore propensione a lasciare l'auto in cambio di mezzi alternativi, insieme all'azione deterrente di un disincentivo, porterà a una riduzione del 20% degli ingressi nella cerchia dei Bastioni» ritengono i tecnici del Comune. **METRO**

Chi paga e chi no la pollution charge

Cat. I e II esenti	Gpl, metano, elettrici, ibridi, benzina Euro 3 e 4 e diesel con filtro, commerciali a benzina Euro 3 e 4 e diesel con filtro, ciclomotori e motocicli.
Cat. III	La tariffa più bassa sarà di 2 euro per le auto e i mezzi commerciali a benzina Euro 1 ed Euro 2.
Cat IV	Auto a benzina pre Euro, diesel da Euro 1 a Euro 3, veicoli commerciali diesel Euro 3, Euro 4 e benzina pre Euro.
Cat. V	La tariffa più pesante riguarderà le auto diesel pre Euro e i veicoli commerciali diesel fino agli Euro.

Quanto può costare in un anno

Il costo in euro per 11 mesi (considerato uno di ferie) di ingressi 1, 3 o 5 giorni alla settimana

Categoria	ogni volta	1 giorno/ settimana	3 giorni/ settimana	5 giorni/ settimana
Cat. III	2	100	300	484
Cat IV	5	250	750	1.210
Cat. V	10	500	1.500	2.420

Artigiani in difficoltà Sempre più indebitati

LAVORO. Aumentano del 70% (passando dal 17,6% del totale al 28,74%) le richieste di finanziamenti alle banche da parte degli artigiani milanesi che cercano così di ripianare passività a breve. Crolla invece del 25% il numero di prestiti chiesti per finanziare investimenti e aprire nuove attività. L'allarme è stato lanciato ieri da uno studio della cooperativa di garanzia dell'Unione artigiani che registra anche una «leggera tendenza a chiedere finanziamenti più consistenti». **METRO**

Spacciatore morto in questura

CITTÀ. Un marocchino 32enne irregolare è stato trovato morto ieri in una camera di sicurezza della questura dove, arrestato per spaccio davanti alla Centrale, era stato trasferito prima del processo per direttissima previsto ieri alle 9. Disposta l'autopsia. **ADNKRONOS**

In **breve**

BOVIO. Sarà effettuata l'autopsia sul corpo di Corso Bovio, l'avvocato suicidatosi con un colpo di pistola. S'indaga sull'ultimo periodo di vita del penalista, per trovare un motivo a un gesto che ancora non trova giustificazioni. Sentita la moglie, alla quale il penalista ha lasciato non una lettera, ma una busta contenente oggetti personali. **ADNKRONOS**

TRIBUNALE. Nell'ambito dell'indagine nota come Oil for Food su alcune tangenti pagate a funzionari pubblici iracheni per avere commesse per forniture umanitarie per la ricostruzione del Paese sono state perquisite ieri in città nove società e cinque manager. **ADNKRONOS**

Sicurezza, ecco 130 carabinieri

CITTÀ. Sono 130 i carabinieri messi a disposizione di Milano e dei comuni limitrofi dal comando nazionale in seguito al Patto per la sicurezza. Si occuperanno del controllo della cintura urbana. **METRO**

Killer incastrato da telecamere

VIGENTINO. Un filippino di 37 anni è stato ucciso a coltellate ieri notte in via Vero da un connazionale 38enne smascherato dalla telecamera di una ditta. La polizia ha arrestato il presunto assassino poco dopo il delitto, dopo aver visionato i filmati. **OMNIMILANO**

DIPLOMA·PROFESSIONI sicure
SEGNALAZIONE PRESSO AZIENDE E PROFESSIONISTI
• IDRAULICO
• ELETTRICISTA
• PARRUCCHIERA
• ESTETISTA
• COMPUTER
• VIDEOSCRITTURA
• DATTILOGRAFIA
• PAGHE - CONTRIBUTI
• CONTABILITÀ
• ITALIANO
CORSI DIURNI E SERALI
CORSI PER LAVORATORI TURNISTI
•RECUPERO ANNI SCOLASTICI •RIPETIZIONI OGNI LIVELLO •CORSI INTERNET
DIPLOMA ANCHE IN UN ANNO
• LICENZA MEDIA
• IST. PSICOPED.
• RAGIONERIA
• GEOMETRA
• ECONOMO DIETISTA
• DIRIG. DI COMUNITÀ
• LICEO LINGUISTICO
• LICEO SCIENTIFICO
• LICEO CLASSICO
•PERITO: Chimico, Elettronico, Informatico, Elettrotecnico, Turistico, Agrario Alberghiero P.A.C.L.E.
"IST. IL METODO"
www.paginegialle.it/istitutoilmetodo
02/29.52.52.75 r.a. C.so Buenos Aires 53 MM1 Lima

Tre discariche abusive sequestrate a Legnano
I vigili hanno scoperto una vera e propria organizzazione criminale dedita allo smaltimento abusivo di rifiuti. **OMNIMILANO**

L'Amsa: "Nuovo termovalorizzatore a Opera", il Comune insorge
L'ad di Amsa, Petra, ha detto ieri che entro il 2011 serve un nuovo termovalorizzatore e si potrebbe fare a Opera. Il Comune in una nota scrive: «Daremo battaglia». **OMNIMILANO**

FOTOGRAMMA

FOTOGRAMMA

Un consorzio con Statale, Iulm e Insubria

La nuova residenza universitaria, a destra una delle nuove cucine.

Wireless al parco

Segrate naviga senza fili

Si inaugura il servizio internet wireless gratuito del Comune di Segrate. Per accedere bisogna andare alla biblioteca comunale di Cascina Nuova e chiedere username e password. Sarà attivo sia in biblioteca sia nel parco Milano Oltre, dove ci sarà un'area con prese per ricaricare il pc. Orari biblioteca: martedì, mercoledì e venerdì 9.30-12.15/14-18.30. Giovedì 14-18.30. Sabato 9-12.15/14-18. Tel. 02 26902293 oppure 02 21870035 **METRO**

Palestra e internet in "casa" Bicocca

DECENNALE. Il prossimo anno l'Università Bicocca compie 10 anni e lo fa con tanti progetti.

Fra tutti, la residenza universitaria, che, inaugurata nell'ottobre del 2006 è destinata a diventare un punto di riferimento del campus. Quest'anno ha ospitato 160 persone, ma i posti disponibili sono 210. Bisogna far richiesta all'Istituto per il diritto allo studio universitario e i letti vengono poi assegnati in base a graduatorie che tengono conto del reddito e della distanza da Milano. C'è anche la foresteria per docenti e studenti "di passaggio".

Non è solo un posto dove pernottare, ma con l'Auditorium da 276 posti, la palestra e la mediateca, è un luogo di incontro e di svago per tutti. Per esempio, pagando un abbonamento annuale che varia dai 95 ai 160 euro, tutti gli studenti, anche se iscritti in altre Università, possono utilizzare la palestra.

«Abbiamo pensato a un consorzio con la Statale lo Iulm e l'Insubria per gestire insieme i servizi e metterli a disposizione di tutti gli iscritti – ha spiegato il Rettore Marcello Fontanesi – ma ci vorrà ancora tempo».

A settembre sarà invece esteso a tutto il campus il collegamento a internet wireless e in futuro verrà forse potenziato il servizio di trasporto gratuito fra i vari edifici, partito a metà 2006 con l'ecobus, autobus a basso impatto ecologico.

Fra le idee l'acquisto di un'area dal Comune per la realizzazione di campo sportivo da 20 mila metri quadri. «L'obiettivo è soddisfare anche in termini di spazio e vivibiltà tutti gli utenti dell'Ateneo», ha detto il rettore. **ELISA STRAINI**

Oggi è la notte dei saldi

CITTÀ. Negozi aperti durante la notte, artisti di strada, acrobati, giostre, intrattenimenti musicali itineranti, balli e omaggi floreali e molto altro per la "Grande notte dei saldi". Da corso Buenos Aires a San Gottardo a Lorenteggio, Garibaldi, zona Sarpi e altre vie ancora i negozi chiuderanno alle 2. Per l'allungamento dell'orario di lavoro protesta la Cgil. In Duomo sfilata di moda sulla scalinata di Palazzo Reale. **OMNIMILANO**

Mezzi pubblici

Bus, tram e metrò fino a tardi

Bus, tram e metrò prolungheranno l'orario di servizio. Dalle 20.30 i tram 3, 4, 7, 12 e 14 subiranno provvisorie modifiche. **METRO**

In breve

CITTÀ. Per i lavori per il nuovo Pronto Soccorso, da oggi è prevista una riduzione della recettività di ricoveri del Pronto Soccorso del Policlincio e la sospensione dal 20 al 22 20 luglio, con ripristino ordinario il 23 luglio. **METRO**

Monza

Per il tunnel ora è tutto da rifare

CITTÀ. Il Consiglio di Stato ha riconosciuto le ragioni di Impregilo, riaprendo la corsa all'appalto per i lavori di viale Lombardia. Impregilo aveva fatto ricorso dopo che il Tar aveva annullato la sua vittoria nella gara perché uno dei componenti della cordata si era ritirato.
«Due quartieri da 12 anni vivono assediati dal traffico e dall'inquinamento di un'autostrada in mezzo alle case» protestano i cittadini del comitato San Fruttuoso 2000. «E migliaia di automobilisti sono imprigionati in code di chilometri». **OMNIMILANO**

I gatti rasati diventano polacchi

CITTÀ. L'associazione animalista Aidaa ha raccolto 15 segnalazioni di persone che hanno acquistato in negozi gatti a pelo lungo rasati e con falsi certificati sanitari polacchi. Un persiano di 5 mesi è stato comprato dagli animalisti a prezzo di costo in un negozio dove l'avrebbe riportato il precedente proprietario. Il libretto sanitario è di un maschio nero, ma il gatto è una femmina bianca. Aidaa racconta anche di una segnalazione di un pulmino che raccoglie mici nei cascinali di Milano Sud per portarli a sterilizzare e li riporta di nascosto e rasati. «Temiamo vengano utilizzati per esperimenti di laboratorio» dice Aidaa. **METRO**

VENDITE MOBILIARI IMMOBILIARI E FALLIMENTARI

ASTE GIUDIZIARIE

TRIBUNALE DI MILANO
Perizie e ordinanze di vendita
Internet: www.tribunale-milano.net
Tel. 848800583 - fax 039.3309896

DOVE SI TENGONO

Le aste giudiziarie, disciplinate dagli art. 576 e seguenti c.p.c., quando fissate direttamente dal giudice dell'esecuzione, si tengono nel Tribunale di Milano presso l'ufficio del Giudice che le ha disposte, come da informazioni rilasciate dalla Cancelleria della sezione civile esecuzioni del Tribunale di Milano (via Freguglia, 1 - primo piano). Quando le operazioni di vendita sono delegate ad un notaio si tengono presso lo studio notarile o altro luogo indicato nei singoli annunci. Gli immobili sono posti in vendita a corpo e non a misura, nello stato di fatto e di diritto in cui si trovano. Per informazioni: Cancelleria Esec.Immobiliari: tel. 02.54333724.

CHI PUO' PARTECIPARE

Tutti (fatta eccezione per il debitore) possono partecipare alle aste giudiziarie, personalmente o a mezzo di procuratore speciale. Non occorre l'assistenza di un legale o altro professionista. Solo gli avvocati possono fare offerte per persone da nominare (art. 579, 2° comma, c.p.c.). Ogni immobile è stimato da un esperto nominato dal Tribunale. Presso la Cancelleria o il notaio delegato è possibile visionare l'ordinanza di vendita (o l'avviso di vendita in caso di delega al notaio) contenente l'esatta identificazione catastale del bene, nonché la relazione di stima contenente, in dettaglio, le caratteristiche dell'immobile (documenti che possono essere visionati e scaricati anche dal sito). Solo per le procedure esecutive per le quali nell'annuncio è indicata la presenza di un custode, è possibile contattare lo stesso, per visionare il bene pignorato.

SE L'IMMOBILE E' OCCUPATO

Per gli immobili occupati dai debitori o da altri soggetti privi di titolo opponibile alla procedura esecutiva (è opponibile, ad esempio, il contratto di locazione registrato in data anteriore alla trascrizione del pignoramento), il decreto di trasferimento costituisce titolo esecutivo per ottenere il rilascio dei locali, che potrà essere richiesto all'ufficiale giudiziario al di fuori delle ordinarie procedure previste per gli sfratti.

COME PARTECIPARE

Per poter partecipare all'asta l'interessato dovrà depositare nella Cancelleria delle esecuzioni immobiliari (se trattasi di asta fissata dal Giudice dell'esecuzione) o presso il notaio in caso di delega a quest'ultimo, entro le ore 12.00 del giorno feriale precedente la vendita, la domanda di partecipazione (consultare sul sito la finestra DOMANDA DI PARTECIPAZIONE) su carta semplice con bollo di Euro 14,62 contenente: numero della procedura, lotto che si intende acquistare in caso di più lotti, generalità dell'offerente (carta d'identità, codice fiscale ALLEGANDO FOTOCOPIA, stato civile se trattasi di persona fisica, regime patrimoniale se trattasi di coniugato, visura camerale ALLEGANDO FOTOCOPIA se trattasi di una società) nulla va segnalato/consegnato con la domanda di partecipazione per le agevolazioni prima casa. All'atto della presentazione della domanda dovrà versare la cauzione per un importo pari al 10% del prezzo base e altra somma pari al 5% del prezzo base per le spese di trasferimento e registrazione (che dovranno essere eventualmente integrate in caso di aggiudicazione), depositando in Cancelleria due distinti assegni circolari intestati all'"Ufficio Esecuzioni Immobiliari Tribunale Milano" (o, in caso di delega al notaio, intestati al notaio medesimo). ATTENZIONE: Non scrivere il numero della procedura sugli assegni circolari da depositare in cancelleria. In caso di mancata aggiudicazione gli assegni verranno immediatamente restituiti all'offerente. L'aggiudicatario, entro 60 giorni dall'aggiudicazione, dovrà versare in Cancelleria il prezzo d'acquisto, dedotta la cauzione, con le forme del deposito giudiziario o, in caso di vendita delegata al notaio, mediante assegno circolare intestato al notaio da depositare nello studio dello stesso. Ai sensi dell'art. 587 c.p.c., in caso di mancato pagamento del prezzo nel termine fissato, l'aggiudicatario verrà dichiarato decaduto dal diritto di ottenere il trasferimento dell'immobile, perderà la cauzione versata e sarà tenuto a pagare la differenza tra il prezzo di aggiudicazione dell'incanto cui ha partecipato e quello di vendita del successivo incanto. Ai sensi dell'art. 584 c.p.c., successivamente all'asta, entro le ore 12,00 del decimo giorno, chiunque è ammesso a depositare ulteriore offerta di acquisto per l'importo minimo del prezzo di aggiudicazione maggiorato di un sesto, versando altresì gli importi per spese (pari al 5% del prezzo offerto) e per cauzione (pari al 10% del prezzo offerto). In tal caso, il giudice disporrà nuova gara al prezzo minimo pari a quello dell'offerta di acquisto, cui sono ammessi a presentare offerta tutti gli interessati.

QUALI SONO LE SPESE

Oltre al prezzo di aggiudicazione si pagano i soli oneri fiscali (IVA o imposta di registro) con le agevolazioni di legge (prima casa, imprenditore agricolo, ecc.) e le spese per la trascrizione del decreto di trasferimento e per la voltura catastale, effettuati a cura della Cancelleria o del notaio (circa Euro 200,00). La vendita non è gravata da oneri notarili o di mediazione. Con il decreto di trasferimento il giudice ordina la cancellazione di tutte le ipoteche e i pignoramenti esistenti. In caso di vendita davanti a notaio delegato, lo stesso provvederà direttamente alle predette cancellazioni a spese della procedura esecutiva. In caso di vendita davanti al giudice dell'esecuzione, la cancellazione deve essere effettuata a cura dell'aggiudicatario al quale, a seguito di istanza, saranno rimborsate le relative spese, poi poste a carico della procedura esecutiva.

MUTUI

Gli acquirenti possono pagare il saldo prezzo ricorrendo a finanziamenti bancari per importi fino al 80% garantiti da ipoteche sui beni oggetto delle vendite senza necessità di nuove perizie di stima. La Banca deve essere contattata almeno 30 giorni prima dell'asta. Per ulteriori informazioni consultare la finestra MUTUI sul sito.

PRIMA DI FORMULARE LE OFFERTE E' NECESSARIO CONSULTARE LA PERIZIA E L'ORDINANZA DI VENDITA. Sono comunque salve le eventuali diverse condizioni previste nell'ordinanza o nell'avviso di vendita.

Per maggiori informazioni consultare l'unico e solo sito ufficiale www.tribunale-milano.net. Inoltre verranno spedite copia/e, gratuite fino ad un massimo di tre procedure per pubblicazione, via POSTA. Le richieste possono essere effettuate: VIA TELEFONO: chiamando il numero a debito ripartito 848800583 VIA FAX: inviando la richiesta al fax n° 039.3309896

AVVISI D'ASTA

Errata Corrige

In rif. alla procedura **R.G.E. 51240** pubblicata in data 13/06/07 relativa all'**APPARTAMENTO in SEGRATE - VIA AMENDOLA, 14**, si comunica che è in vendita il **DIRITTO DI SUPERFICIE** e non la piena proprietà come erroneamente indicato.

Abitazioni & Boxes

102372011 BASIGLIO (MI) - CONDOMINIO 13.4 - COMPRENSORIO MILANO 3 DENOMINATO "RESIDENZA DEL LAGO" - FABBRICATO B - PORZIONE IMMOBILIARE CONSISTENTE IN UN APPARTAMENTO: al piano primo contraddistinto con il n. 411, di tre locali oltre servizi, con annessi cantina e cantinetta al piano terreno, contraddistinte anch'esse con il n. 411. Il tutto di circa mq. 152. Prezzo base Euro 327.000,00. Vendita senza incanto 09/10/07 ore 16,30. Notaio Delegato Dott.ssa M. Barsotti tel. 0267070645. Custode Giudiziario Dott.ssa M. Barsotti tel. 0267070645. Rif. RGE 1161/03.

102347011 BOLLATE (MI) - VIA AQUILEIA, 12/A - APPARTAMENTO: di mq. 50, al piano terzo, con annesso posto auto al piano terra, oltre terrazzo e balcone. Prezzo base Euro 70.000,00. Vendita con incanto 11/12/07 ore 11,40. G.E. Dott. Ferraiuolo. Rif. RGE 45790.

102371011 BOLLATE (MI) - VIA OSPITALETTO, 19 - APPARTAMENTO: al piano settimo, composto da tre locali, cucina e servizi. Prezzo base Euro 120.000,00. Vendita con incanto 23/10/07 ore 10,00. Notaio Delegato Dott. G. Fenaroli tel. 0248100309. Rif. RGE 49675.

102359011 BUSCATE (MI) - VIA PUCCINI, 4 - ANG. VIA ROMA - LOTTO 1) APPARTAMENTO: al piano terra di circa mq. 59,73 ed al piano primo con terrazzo di circa mq. 63,59 (i locali al piano terra attualmente hanno una destinazione commerciale). Prezzo base Euro 80.000,00. Vendita con incanto 26/09/07 ore 10,30. **LOTTO 2) APPARTAMENTO**: al piano terra di circa mq. 50,49. Prezzo base Euro 31.200,00. Vendita con incanto 26/09/07 ore 10,30. **LOTTO 3) APPARTAMENTO**: al piano primo di circa mq. 51,61. Prezzo base Euro 32.000,00. Vendita con incanto 26/09/07 ore 10,30. **LOTTO 4) APPARTAMENTO**: al piano primo di circa mq. 56,10. Prezzo base Euro 34.400,00. Vendita con incanto 26/09/07 ore 10,30. **LOTTO 5) FABBRICATO**: rurale di circa mq. 86. Prezzo base Euro 13.600,00. Vendita con incanto 26/09/07 ore 10,30. Notaio Delegato Dr.ssa L. Civita tel. 0248196232. Rif. RGE 41775.

102192011 CASTANO PRIMO (MI) - VIA SANT'AMBROGIO, 2 ORA 4 - APPARTAMENTO: di quattro locali, oltre servizi, posto al piano terzo, con annesso vano di cantina al piano cantinato. Prezzo base Euro 37.500,00. Vendita con incanto 25/09/07 ore 09,00. Notaio Delegato Dott. L. Giuliano tel. 02860913. Rif. RGE 51166.

102187011 CERRO MAGGIORE (MI) - FRAZIONE CANTALUPO - VIA LUIGI ZERBI, 45 - LOTTO 2) PORZIONE DI VILLA TRIFAMILIARE AD USO CIVILE ABITAZIONE: disposta su tre livelli (interrato, terreno e primo) tra loro collegati da scala interna con annesso box per auto e giardino recintato. Prezzo base Euro 199.000,00. Vendita con incanto 25/09/07 ore 10,00. Notaio Delegato Dott. L. Giuliano tel. 02860913. Rif. RGE 41840.

102184011 DAIRAGO (MI) - VIA XXV APRILE, 55 - CASA: su due piani con androne coperto e annessi tre fabbricati rustici. Prezzo base Euro 258.000,00. Vendita con incanto 18/09/07 ore 10,30. Notaio Delegato Dr. L. Santopietro tel. 02460146. Rif. RGE 36105.

102415011 INVERUNO (MI) - VIA PIAVE, 2 - LOTTO 1) UNITÀ IMMOBILIARE AD USO ABITAZIONE: posta su due piani, composta da sala da pranzo, cucina, servizio al piano terra, tre camere e servizio al piano primo oltre locale al piano sottotetto e cantina al piano seminterrato. Prezzo base Euro 162.000,00. Vendita con incanto 13/11/07 ore 12,30. Notaio Delegato Dr. A. Ajello tel. 02723071. Rif. RGE 47941.

102350011 LEGNANO (MI) - VIA PALERMO, 8 - APPARTAMENTO: con annesso un vano cantina al piano seminterrato, di circa mq. 57, posto al piano secondo (terzo fuori terra) e composto da soggiorno, nicchia cucina, bagno e camera da letto divisa attualmente con parete ad armadio in due porzioni. Prezzo base Euro 62.080,00. Vendita con incanto 26/09/07 ore 12,30. Notaio Delegato Dr.ssa L. Civita tel. 0248196232. Rif. RGE 51159.

102190011 LEGNANO (MI) - VIA GIRARDI, 32/3 - APPARTAMENTO: (distinto con il n. 26) di quattro locali oltre servizi, posto al piano quarto con annesso ripostiglio (distinto con il n. 16) al piano sottotetto e con annesso box per auto (distinto con il n. 15) al piano terreno. Prezzo base Euro 119.200,00. Vendita con incanto 25/09/07 ore 10,30. Notaio Delegato Dott. L. Giuliano tel. 02860913. Rif. RGE 42819.

102115011 MILANO (MI) - ZONA 1 VIA ALESSI GALEAZZO, 11/13 - APPARTAMENTO: di mq. 52, al piano primo, composto di due vani servizio e cantina. Prezzo base Euro 165.000,00. Vendita senza incanto 04/10/07 ore 10,00. Notaio Delegato Dr. G. Alessi tel. 0229062695. Custode Giudiziario Dott. G. Alessi tel. 0229062695-6552184. Rif. RGE 50732.

102198011 MILANO (MI) - ZONA 2 PIAZZA IRNERIO CARLO, 1 - APPARTAMENTO: di mq. 83, al piano quinto, composto da soggiorno, camera, bagno, cucina, ripostiglio, veranda e cantina. Prezzo base Euro 243.000,00. Vendita senza incanto 02/10/07 ore 10,00. Notaio Delegato Dr. G. Alessi tel. 0229062695. Custode Giudiziario Dott. G. Alessi tel. 0229062695-6552184. Rif. RGE 49978.

102185011 MILANO (MI) - ZONA 2 CORSO LODI, 83 - APPARTAMENTO: posto al piano quarto (quinto fuori terra) composto da soggiorno doppio, una sala da pranzo, tre camere, cucina, due ripostigli e tre bagni oltre ingresso, disimpegni e due balconi, il tutto di circa mq. 200 con annesso vano cantina e box auto al piano secondo interrato. Prezzo base Euro 480.000,00. Vendita con incanto 02/10/07 ore 11,30. Notaio Delegato Dr. S. Squizzato tel. 0267070645. Rif. RGE 29452.

102393011 MILANO (MI) - ZONA 2 VIA LORENTEGGIO, 234 - APPARTAMENTO: di un locale oltre servizi, posto al piano quarto. Prezzo base Euro 70.200,00. Vendita con incanto 25/09/07 ore 11,00. Notaio Delegato Dott. L. Giuliano tel. 02860913. Rif. RGE 745/03.

102334011 MILANO (MI) - ZONA 3 VIA PISTOIA, 21 - LOTTO 1) APPARTAMENTO: al piano primo e secondo sottotetto, composto da soggiorno-cucina, bagno ed antibagno al piano primo e da un unico vano al piano sottotetto. Prezzo base Euro 96.000,00. Vendita con incanto 26/09/07 ore 11,30. **LOTTO 2) APPARTAMENTO**: al piano primo e secondo sottotetto, composto da soggiorno-cucina, bagno ed antibagno al piano primo e da un unico vano al piano sottotetto. Prezzo base Euro 104.000,00. Vendita con incanto 26/09/07 ore 11,30. Notaio Delegato Dr.ssa L. Civita tel. 0248196232. Rif. RGE 1514/03.

102353011 MILANO (MI) - ZONA 3 VIA RUBENS, 23 (BREVE STRADA CHE CONGIUNGE PIAZZA GHIRLANDAIO CON PIAZZA VELASQUEZ) - APPARTAMENTO: sito al primo piano e composto da tre vani più servizio e da una cantina di pertinenza al piano interrato. Prezzo base Euro 178.500,00. Vendita senza incanto 12/09/07 ore 11,00. Notaio Delegato Dr.ssa L. Civita tel. 0248196232. Custode Giudiziario Dott.ssa L. Civita tel. 0248196232. Rif. RGE 761/03.

102197011 MILANO (MI) - ZONA 3 VIA SORRENTO, 20 - UNITÀ IMMOBILIARE: posta al piano terzo, composta da un ingresso, due locali, cucina abitabile, un bagno e due balconi. Prezzo base Euro 196.658,00. Vendita con incanto 08/11/07 ore 15,30. G.E. Dott. Canu. Professionista Delegato Alla Vendita Avv. G. Gregorio tel. 025457708. Custode Giudiziario Istituto Vendite Giudiziarie - SIVAG tel. 0221879390 - 0226952007. Rif. RGE 1242/04.

102343011 MILANO (MI) - ZONA 4 VIA BIRAGHI LUIGI, 9 - LOTTO 12) APPARTAMENTO: al piano secondo, composto da ingresso, soggiorno, cucina, tre camere, due bagni, ripostiglio, due balconi con annesso ampio solaio di circa mq. 25 posto al piano quarto sottotetto e vano di cantina al piano cantinato, il tutto di mq. commerciali 118. Prezzo base Euro 295.500,00. Vendita con incanto 23/11/07 ore 11,30. Notaio Delegato Dott. Gallizia A. tel. 028052605. Rif. RGE 45293.

102352011 MILANO (MI) - ZONA 4 VIA ROSSI PELLEGRINO, 81 - APPARTAMENTO: posto al piano quinto, composto da due locali oltre servizi con annesso un vano cantina al piano cantinato. Prezzo base Euro 218.555,63. Vendita con incanto 10/10/07 ore 10,30. Notaio Delegato Dr.ssa L. Civita tel. 0248196232. Rif. RGE 46934.

102342011 MILANO (MI) - ZONA 4 LARGO VULCI, 7/9 - LOTTO 11) APPARTAMENTO: di mq. 84, con accesso dal numero civico 7, sito al piano secondo, composto da soggiorno, cucina, due camere, due bagni, disimpegno/guardaroba e un balcone, con annesso spazio di solaio al piano nono di circa mq. 6. Prezzo base Euro 239.400,00. Vendita con incanto 23/11/07 ore 10,30. Notaio Delegato Dott. Gallizia A. tel. 028052605. Rif. RGE 45293.

102113011 MILANO (MI) - ZONA 5 VIA PRIVATA BOSCHETTI ERASMO, 2 - APPARTAMENTO: al piano primo della scala 2, di mq. 61, composto di ingresso, soggiorno, camera, bagno, cucina e balcone, oltre solaio. Prezzo base Euro 189.000,00. Vendita con incanto 02/10/07 ore 09,30. Notaio Delegato Dott. C. Malberti tel. 0362624013. Custode Giudiziario Dr. C. Malberti tel. 0362624013. Rif. RGE 105/05.

102338011 MILANO (MI) - ZONA 5 VIA CRESPI PIETRO, 16 - APPARTAMENTO: di due locali oltre a soppalco e bagno al piano terra. Prezzo base Euro 87.000,00. Vendita con incanto 02/10/07 ore 15,00. G.E. Dott. Massenz. Professionista Delegato Alla Vendita Avv. E. Caruso tel. 028054023. Custode Giudiziario Avv. E. Caruso tel. 028054023. Rif. RGE 1951/05.

102186011 MILANO (MI) - ZONA 6 VIA MONTE OLIVETO, 13 - APPARTAMENTO: al piano rialzato composto di due locali oltre servizio (mq. 48 circa) con annesso vano di cantina. Prezzo base Euro 72.000,00. Vendita con incanto 09/10/07 ore 16,00. Notaio Delegato Dott.ssa M. Barsotti tel. 0267070645. Rif. RGE 1239/03.

102445011 NERVIANO (MI) - VIA PASUBIO, 1 - APPARTAMENTO: di mq. 46 circa, distribuito su due piani (piano secondo e piano sottotetto immediatamente sovrastante) e relativa cantina di pertinenza. Prezzo base Euro 78.000,00. Vendita senza incanto 09/10/07 ore 15,00. G.E. Dott. Massari. Professionista Delegato Alla Vendita Dott.ssa M. Degrassi tel. 0286465051. Custode Giudiziario Dott. M. Degrassi tel. 0286465051. Rif. RGE 1215/04.

102337011 NERVIANO (MI) - VIA SALVO D'ACQUISTO, 5 - VILLA: costituita da un piano fuori terra destinazione residenza e da un piano seminterrato a destinazione box auto e depositi; oltre box auto esterni, costituiti da due box doppi ed un box triplo per sette autovetture. Prezzo base Euro 376.506,67. Vendita con incanto 09/10/07 ore 09,30. Notaio Delegato Dr. F. Novelli tel. 02654006. Rif. RGE 46947.

102414011 OPERA (MI) - VIA SAN BERNARDO, 1 - APPARTAMENTO: al piano rialzato, di due locali e servizi oltre vano di cantina al piano seminterrato. Prezzo base Euro 70.170,00. Vendita senza incanto 10/10/07 ore 15,30. Notaio Delegato Dott. U. Ajello tel. 0276378710. Custode Giudiziario Dott. U. Ajello tel. 0276378710. Rif. RGE 900/05.

102200011 PIEVE EMANUELE (MI) - VIA JOHANN STRAUSS, 8 - APPARTAMENTO: posto al primo piano, composto da ingresso, cucina, soggiorno, sala da pranzo, tre camere, bagno e ripostiglio, con annesso vano di solaio al piano sottotetto per totali mq. 115,81. Prezzo base Euro 131.250,00. Vendita senza incanto 12/10/07 ore 15,00. Notaio Delegato Dott. M. Olivares tel. 02876598. Custode Giudiziario Dott. M. Olivares tel. 02876598 - Dott. A. Oldani. Rif. RGE 44169.

102391011 PIOLTELLO (MI) - VIA CILEA, 4 - APPARTAMENTO: al piano ottavo (nono fuori terra) della scala D, interno 101, composto da due camere e servizi (mq. circa 57), con soprastante terrazzo (mq. circa 57). Prezzo base Euro 111.500,00. Vendita senza incanto 09/10/07 ore 17,30. Notaio Delegato Dott.ssa M. Barsotti tel. 0267070645. Custode Giudiziario Dott.ssa M. Barsotti tel. 0267070645. Rif. RGE 274/06.

102194011 PIOLTELLO (MI) - VIA GIACOMO PUCCINI, 2 - ABITAZIONE: di mq. 60 lordi, posta al piano R, composta da ingresso, soggiorno, cucina, bagno, camera da letto. Prezzo base Euro 84.000,00. Vendita senza incanto 19/10/07 ore 15,00. G.E. Dott. Canu. Professionista Delegato Alla Vendita Avv. E. Levi tel. 0254107625. Custode Giudiziario Avv. E. Levi tel. 0254107625. Rif. RGE 747/05.

102191011 PIOLTELLO (MI) - VIA GIACOMO PUCCINI, 2 - APPARTAMENTO AD USO ABITAZIONE: posto al piano sesto, composto da due locali oltre cucina e servizi. Prezzo base Euro 109.800,00. Vendita con incanto 25/09/07 ore 09,30. Notaio Delegato Dott. L. Giuliano tel. 02860913. Rif. RGE 289/05.

102196011 PREGNANA MILANESE (MI) - VICOLO CANTONE, 4 - BOX AUTO: posto al piano terra di mq. 15 e ripostiglio posto al piano primo di mq. 15. Prezzo base Euro 23.000,00. Vendita con incanto 19/10/07 ore 12,30. G.E. Dott. Cataudella. Rif. RGE 25292.

102110011 RESCALDINA (MI) - VIA ENRICO FERMI, 6 - DIRITTO DI SUPERFICIE NOVANTANOVENNALE DAL 10/05/1985 DI ABITAZIONE: (sup. comm. circa mq. 57) al quarto piano, composta da ingresso, soggiorno/pranzo, cucina con balcone, disimpegno zona notte, bagno e camera, oltre cantina al piano terreno e autorimessa al piano interrato. Prezzo base Euro 98.800,00. Vendita senza incanto 28/09/07 ore 13,00. Notaio Delegato Dott.ssa Ray M. tel. 02780492. Custode Giudiziario Dott.ssa M. Ray tel. 02780492. Rif. RGE 47967.

102345011 RHO (MI) - FRAZIONE MAZZO - VIA PALMIRO TOGLIATTI, 42 (GIÀ N. 20) - APPARTAMENTO: al piano secondo fuori terra (catastalmente primo piano), di mq. 115 circa, composto da tre locali oltre servizi, con annesso vano cantina e box nella stessa area di proprietà condominiale con accesso dal n. civico 44 (al catasto n. 20). Prezzo base Euro 213.750,00. Vendita senza incanto 27/09/07 ore 15,00. G.E. Dott. Federici. Professionista Delegato Alla Vendita Avv. C. Corsetto tel. 025469086. Custode Giudiziario Avv. C. Corsetto tel. 025469086 - 0237053556. Rif. RGE 1642/05.

102418011 VANZAGHELLO (MI) - VIA G. GARIBALDI, 7 - CASA DI CIVILE ABITAZIONE: composta da due locali e servizi al piano rialzato e da un box al piano terra. Prezzo base Euro 90.000,00. Vendita con incanto 19/09/07 ore 10,30. Notaio Delegato Dr.ssa L. Civita tel. 0248196232. Rif. RGE 45595.

102392011 VAPRIO D'ADDA (MI) - VIA XI FEBBRAIO, 34 - APPARTAMENTO AD USO ABITAZIONE: con vano solaio al piano primo. Prezzo base Euro 30.000,00. Vendita con incanto 26/11/07 ore 12,00. G.E. Dr.ssa Federici. Rif. RGE 1015/03.

Immobili industriali e commerciali Strutture Turistiche

102408011 CORBETTA (MI) - VIA VILLORESI, 33 (GIÀ VIA REPUBBLICA, 1/12) - LOTTO 1) IMMOBILE: sito nel Condominio chiamato 'Verde Irpinia', costituito da un vano oltre servizi, ad uso negozio, posto al piano terra, con una superficie commerciale di mq. 61. Stato occupativo: sfitto. Prezzo base Euro 56.250,00. Vendita senza incanto 19/10/07 ore 12,30. G.E. Dott. Massenz. Professionista Delegato Alla Vendita Dott. L. Giancaspero tel. 0272094734. Custode Giudiziario Dott. L. Giancaspero tel. 0272094734. Rif. RGE 1116/05.

102416011 INVERUNO (MI) - VIA PIAVE, 2 - LOTTO 2) QUOTA DI 1/2 DI NUDA PROPRIETÀ DI IMMOBILE AD USO MAGAZZINO: posto su due piani. Il collegamento tra i due piani è consentito attraverso una scala realizzata in metallo. Prezzo base Euro 18.000,00. Vendita con incanto 13/11/07 ore 12,30. Notaio Delegato Dr. A. Ajello tel. 02723071. Rif. RGE 47941.

102365011 MAGENTA (MI) - VIA GUIDO ROSSA, 33 - COMPLESSO IMMOBILIARE: costituito da un capannone, uffici e

un appartamento. Prezzo base Euro 610.000,00. Vendita con incanto 23/10/07 ore 11,00. Notaio Delegato Dott. G. Fenaroli tel. 0248100309. Rif. RGE 27748.

102355011 MILANO (MI) - ZONA 6 VIA LEONCAVALLO RUGGERO, 19 - LABORATORIO ARTIGIANALE: sito al piano terreno e scantinato, con accesso dal cortile. Prezzo base Euro 73.920,00. Vendita con incanto 03/10/07 ore 10,30. Notaio Delegato Dr.ssa L. Civita tel. 0248196232. Rif. RGE 51189.

102417011 PESCHIERA BORROMEO (MI) - LOCALITA' BETTOLA - VIA 2 GIUGNO ANGOLO VIA DANTE - DIRITTO DI PROPRIETÀ AL 100% DI IMMOBILE COSTITUITO DA NEGOZIO: identificato con il n. 10, sito al piano terreno della superficie coperta di circa mq. 136. Prezzo base Euro 196.000,00. Vendita senza incanto 04/12/07 ore 11,00. G.E. Dott. Milone. Professionista Delegato Alla Vendita Avv. S. Renna tel. 023313815. Custode Giudiziario Avv. S. Renna tel. 023313815. Rif. RGE 42556.

102108011 SEGRATE (MI) - FRAZIONE REDECESIO - VIA TOSCANA, 3 - UFFICIO: (sup. comm. circa mq. 82) e deposito (sup. comm. circa mq. 64) al piano seminterrato, con annessi due servizi esterni con antibagno siti nell'androne condominiale. Prezzo base Euro 146.000,00. Vendita senza incanto 28/09/07 ore 13,30. Notaio Delegato Dott.ssa Ray M. tel. 02780492. Rif. RGE 47869.

AGENTE DELLA RISCOSSIONE DI MILANO

Le vendite promosse da "**Agente della Riscossione Equitalia Esatri S.p.A.**" si svolgono nei locali dell'Agente della Riscossione siti in Viale dell'Innovazione nr. 7 – Milano. Per informazioni sulle condizioni e sulle modalità della vendita rivolgersi direttamente al Custode Giudiziario di riferimento. L'avviso di vendita è consultabile sul sito internet **www.portaleaste.com**.

102219186 MILANO - ZONA 6 VIA PRIVATA ABAMONTI GIUSEPPE, 2 - QUOTA 100/100 DI USUFRUTTO DI UFFICI E STUDI PRIVATI: composto da 2,5 vani. Prezzo base Euro 25.673,48. Rilancio Minimo Euro 1.300,00. Vendita con incanto 26/09/07 ore 9,30 e seguenti. Delegato Alla Vendita Equitalia Esatri Spa. Custode Sivag Spa tel. 0258011847 fax 0258014348 email fbertoletti@sivag.com. Rif. PRT (13791/68/05).

102213186 MILANO - ZONA 8 VIA BRIOSCHI FRANCESCO, 50/3/5 - LOTTO 1) QUOTA 100/100 DI PIENA PROPRIETÀ DI APPARTAMENTO: al piano rialzato composto da tre locali oltre servizi. Prezzo base Euro 95.007,78. Rilancio Minimo Euro 4.755,00. Vendita con incanto 17/09/07 ore 9,30 e seguenti. **VIA BRIOSCHI FRANCESCO, 50/3 - LOTTO 2) QUOTA 100/100 DI PIENA PROPRIETÀ DI LABORATORIO**: di mq. 138, composto da due locali con servizi al piano cantinato e con annesso piccolo servizio in cortile. Prezzo base Euro 82.616,94. Rilancio Minimo Euro 4.135,00. Vendita con incanto 17/09/07 ore 9,30 e seguenti. Delegato Alla Vendita Equitalia Esatri Spa. Custode Sivag Spa tel. 0258011847 fax 0258014348 email fbertoletti@sivag.com. Rif. PRT (30389/68/05).

102209186 NOVA MILANESE - VIA CESARE BATTISTI, 12 - QUOTA 100/100 DI PIENA PROPRIETÀ DI IMMOBILE AD USO LABORATORIO: al piano terra con sovrastante sottotetto. Prezzo base Euro 53.281,62. Rilancio Minimo Euro 2.670,00. Vendita con incanto 13/09/07 ore 9,30 e seguenti. Delegato Alla Vendita Equitalia Esatri Spa. Custode Istituto Vendite Giudiziarie - I.V.G. di Monza Srl tel. 0392842611 fax 0392842927 email immobili@ivgmonza.it. Rif. PRT (9772/68/07).

102216186 PESCHIERA BORROMEO - ZONA PERIFERICA - LOCALITÀ BETTOLA - VIA DANTE N. 2 ANGOLO VIA 2 GIUGNO - PIENA PROPRIETÀ DI NEGOZIO: della consistenza di mq. 63, posto nel corpo di fabbrica "A", composto da un ampio vano destinato a negozio di abbigliamento, distinto al numero 8, con annesso servizio, ubicato al piano terra. Prezzo base Euro 78.000,00. Rilancio Minimo Euro 3.900. Vendita con incanto 19/09/07 ore 9,30 e seguenti. Delegato Alla Vendita Equitalia Esatri Spa. Custode Sivag Spa tel. 0258011847 fax 0258014348 email fbertoletti@sivag.com. Rif. PRT (22229/68/).

102210186 VANZAGHELLO - PIAZZA SANT'AMBROGIO - LOTTO 1) QUOTA 100/100 DI PIENA PROPRIETÀ DI APPARTAMENTO: al piano terzo, composto di tre locali oltre servizi, individuato con l'interno n. 27. Prezzo base Euro 45.388,98. Rilancio Minimo Euro 2.270,00. Vendita con incanto 19/09/07 ore 9,30 e seguenti. **LOTTO 2) QUOTA 100/100 DI PIENA PROPRIETÀ DI AUTORIMESSA**: al piano terra di corpo staccato, individuata con la sigla 6/A. Prezzo base Euro 6.507,90. Rilancio Minimo Euro 350,00. Vendita con incanto 19/09/07 ore 9,30 e seguenti. Delegato Alla Vendita Equitalia Esatri Spa. Custode Sivag Spa tel. 0258011847 fax 0258014348 email fbertoletti@sivag.com. Rif. PRT (7792/68/05).

PROSSIME PUBBLICAZIONI: 18 - 25 LUGLIO

LEGENDA ZONE CITTA' DI MILANO: ZONA 1 CENTRO – ZONA 2 VERCELLI, LORENTEGGIO – ZONA 3 CORSICA, LODI, MORSENCHIO – ZONA 4 SEMPIONE, BOVINA, NIGUARDA, AFFORI, QUARTO OGGIARO ZONA 5 CENTRALE, GIOIA, FULVIO TESTI, GRECO, CRESCENZAGO – ZONA 6 CITTÀ STUDI, INDIPENDENZA, LAMBRATE, ORTICA – ZONA 7 FIERA, S. SIRO, BAGGIO – ZONA 8 NAVIGLI, FAMAGOSTA, BARONA.

LE VENDITE DELLA FONDAZIONE IRCCS "ISTITUTO NAZIONALE DEI TUMORI"

Tutti possono partecipare alle vendite indette dalla Fondazione IRCCS "Istituto Nazionale dei Tumori", personalmente o a mezzo di procuratore speciale. Non occorre l'assistenza di un legale o di un altro professionista. Ogni immobile è stimato da un perito. Oltre al prezzo si pagano gli oneri fiscali (IVA o Imposta di Registro), con le agevolazioni di Legge (prima casa, imprenditore agricolo, ecc.) e le spese per il rogito notarile. La vendita non è gravata da oneri di mediazione. La proprietà sarà trasferita con rogito da notaio designato dalla Fondazione IRCCS "Istituto Nazionale dei Tumori". Tutti gli immobili sono liberi da ipoteche e trascrizioni pregiudizievoli.

COME PARTECIPARE Per poter partecipare all'asta l'interessato deve depositare o spedire a mezzo raccomandata a.r., alla Fondazione IRCCS "Istituto Nazionale dei Tumori", Ufficio Ragioneria, Via Venezian n. 1 - 20133 Milano, che deve pervenire entro le ore 13 del giorno antecedente la vendita domanda su foglio munito di bollo da Euro 14,62 (in busta chiusa) con indicazione dell'immobile per il quale si intende partecipare, delle generalità dell'offerente (codice fiscale, stato civile, regime patrimoniale se coniugato, misura camerale se trattasi di una società) e se in tende avvalersi delle agevolazioni fiscali per la prima casa. Unitamente alla domanda l'interessato deve depositare, a titolo di cauzione, assegno circolare non trasferibile di importo pari al 5% del prezzo base, intestato alla Fondazione IRCCS "Istituto Nazionale dei Tumori". In caso di mancata aggiudicazione gli assegni verranno automaticamente restituiti all'offerente. **PRIMA DI FORMULARE LE OFFERTE È NECESSARIO CONSULTARE LA PERIZIA E L'ORDINANZA DI VENDITA** (rinvenibili sul sito internet **www.portaleaste.net**). Per informazioni contattare i custodi designati al numero indicato in calce alla inserzione.

COME VISITARE L'IMMOBILE Contattare il custode al n. di telefono indicato nel testo di ogni singolo avviso, anche per informazioni e/o chiarimenti.

LEGENDA ZONE CITTA' DI MILANO: Zona 1 Centro – Zona 2 Vercelli, Lorenteggio – Zona 3 Corsica, Lodi, Morsenchio – Zona 4 Sempione, Bovina, Riguarda, Affori, Quarto Oggiaro – Zona 5 Centrale, Gioia, Fulvio Testi, Greco, Crescenzago – Zona 6 Città Studi, Indipendenza, Lambrate, Ortica – Zona 7 Fiera, S. Siro, Baggio – Zona 8 Navigli, Famagosta, Barona.

Abitazioni & Boxes

93385106 BORDIGHERA (IM) - VIA VIRGILIO, 17/19 - APPARTAMENTO: di mq. 80, oltre posto auto scoperto. Prezzo base Euro 288.000,00. Vendita 24/10/07 ore 09,30. Custode Giudiziario Dott. G. Rizzo tel. 02874506. Rif. NUM 1a.

93390106 COMO - VIA DELLA RIENZA, 11 - APPARTAMENTO: al piano terra, di mq. 110. Prezzo base Euro 121.000,00. Vendita 24/10/07 ore 10,00. Custode Giudiziario Dott. R. Pisano tel. 02874506. Rif. NUM 2a.

93399106 LEGNANO (MI) - VIA ROMA, 41 - APPARTAMENTO: al piano terzo, di 4,5 vani, oltre quota di ufficio condominiale, al piano terra. Prezzo base Euro 140.000,00. Vendita 24/10/07 ore 11,00. Custode Giudiziario Dott. R. Pisano tel. 02874506. Rif. NUM 4a.

93394106 MILANO - ZONA 1 VIA CORRENTI CESARE, 5 - APPARTAMENTO: al secondo piano, di nove vani, mq. 185, più cantina. Prezzo base Euro 530.000,00. Vendita 23/10/07 ore 10,00. Custode Giudiziario Dott. R. Pisano tel. 02874506. Rif. NUM 2.

93398106 MILANO - ZONA 4 VIA BARTOLINI LORENZO, 3 - APPARTAMENTO: al piano settimo (attico), di quattro vani, mq. 73,44 oltre terrazzo. Prezzo base Euro 142.000,00. Vendita 23/10/07 ore 12,00. Custode Giudiziario Dott. G. Rizzo tel. 02874506. Rif. NUM 6.

93393106 MILANO - ZONA 5 PIAZZA REPUBBLICA (DELLA), 11 - APPARTAMENTO: al piano nono, di vani otto, mq. 152 oltre due box con accesso da Via Monte Santo nr. 2. Prezzo base Euro 568.000,00. Vendita 23/10/07 ore 09,30. Custode Giudiziario Dott. R. Pisano tel. 02874506. Rif. NUM 1.

93396106 MILANO - ZONA 6 VIA MAIOCCHI ACHILLE, 5 - APPARTAMENTO: al piano primo, di 9,5 vani, mq. 198,60. Prezzo base Euro 452.000,00. Vendita 23/10/07 ore 11,00. Custode Giudiziario Dott.ssa A. Pontiggia tel. 02802301. Rif. NUM 4.

93397106 MILANO - ZONA 6 VIA TIEPOLO GIAN BATTISTA, 11 - APPARTAMENTO: al piano settimo di otto vani, oltre box. Prezzo base Euro 549.000,00. Vendita 23/10/07 ore 11,30. Custode Giudiziario Dott. G. Rizzo tel. 02874506. Rif. NUM 5.

93395106 MILANO - ZONA 7 VIALE UMBRIA, 80 - APPARTAMENTO: al piano quinto, di cinque vani, mq. 89. Prezzo base Euro 301.000,00. Vendita 23/10/07 ore 10,30. Custode Giudiziario Dott.ssa A. Pontiggia tel. 02802301. Rif. NUM 3.

93400106 SEGRATE (MI) - VIA DELLA BETULLA, 4 - VILLETTA: al piano terra e primo, di undici vani, consistenza abitazione mq. 145 oltre box al piano terra. Prezzo base Euro 800.000,00. Vendita 24/10/07 ore 11,30. Custode Giudiziario Dott. G. Rizzo tel. 02874506. Rif. NUM 5a.

93401106 SEGRATE (MI) - VIA CASSANESE, 170/B - APPARTAMENTO: al piano secondo, di quattro vani, box con accesso da Via C. Battisti, 1. Prezzo base Euro 161.000,00. Vendita 24/10/07 ore 12,00. Custode Giudiziario Dott.ssa A. Pontiggia tel. 02802301. Rif. NUM 6a.

93402106 SESTO SAN GIOVANNI (MI) - VIA LEOPARDI, 81 - VILLETTA: composta da appartamento al piano terra, di cinque vani; appartamento al piano primo, di cinque vani; sottotetto al piano secondo della consistenza di mq. 24; box al piano terra. Prezzo base Euro 315.000,00. Vendita 25/10/07 ore 09,30. Custode Giudiziario Dott. G. Rizzo tel. 02874506. Rif. NUM 1b.

93403106 TOCENO (VB) - VIA SUPERIORE, 42 - VILLA: di quattro piani fuori terra, di ventisette vani più servizi ed accessori, ex convalescenziario; prato seminativo e bosco misto. Prezzo base Euro 586.000,00. Vendita 25/10/07 ore 10,00. Custode Giudiziario Arch. Carboni tel. 032498507. Rif. NUM 2b.

Immobili industriali e commerciali Strutture Turistiche

93391106 COMO - VIA DELLA RIENZA, 11 - MAGAZZINO: di mq. 27. Prezzo base Euro 30.000,00. Vendita 24/10/07 ore 10,30. Custode Giudiziario Dott. R. Pisano tel. 02874506. Rif. NUM 3a.

Terreni

93383106 CRAVEGGIA (VB) - PRATO: mq. complessivi 1.330. Prezzo base Euro 26.000,00. Vendita 25/10/07 ore 10,30. Custode Giudiziario Arch. Carboni tel. 032498507. Rif. NUM 3b.

93381106 VAPRIO D'ADDA (MI) - VIA PEREGO, 69 - TERRENO CON AREE EDIFICABILI: mc. edificabili complessivi 6.030, più mq. 269 destinati a verde. Il prezzo base d'asta si intende al netto di ogni e qualsiasi onere di urbanizzazione emesso o da emettere dall'amministrazione comunale. Prezzo base Euro 1.100.000,00. Vendita 25/10/07 ore 11,00. Custode Giudiziario Arch. Agliati tel. 036349426. Rif. NUM 4b.

AVVISI PER UDIENZA
Ex Art 569 del C.P.C.

PROCEDURA N 239/05 - Giudice esecuzione Grazioli. Il 2 ottobre 2007 alle ore 10,30 si terrà l'udienza per decidere sull'istanza di vendita dell'immobile sito in Rozzano (Milano), via Monte Bianco. F.to il Funzionario di Cancelleria L. Giaccoli.

PROCEDURA N 1107/05 - Giudice esecuzione Milone. Il 22 ottobre 2007 alle ore 9,30 si terrà l'udienza per decidere sull'istanza di vendita dell'immobile sito in Peschiera Borromeo, località Zeloforamagno, via Palmiro Togliatti 2/4. F.to il Funzionario di Cancelleria L. Giaccoli.

PROCEDURA N 1752/05 - Giudice esecuzione Zana. Il 16 novembre 2007 alle ore 10,15 si terrà l'udienza per decidere sull'istanza di vendita dell'immobile sito in Milano, via Bernardino Verro 44. F.to il Funzionario di Cancelleria L. Giaccoli.

PROCEDURA N 1863/05 - Giudice esecuzione Zana. Il 29 novembre 2007 alle ore 10,15 si terrà l'udienza per decidere sull'istanza di vendita dell'immobile sito in Milano, via privata Fonzasco 8. F.to il Funzionario di Cancelleria L. Giaccoli.

Mibtel:	S&P/Mib:	All Stars:	Valuta:		Per altre notizie di mercati e finanza
-1,04%	-1,19%	-0,64%	$ ¥ £	Dollaro 1,3666 Yen 167,86 Sterlina 0,67735	www.metronews.it

Valute

L'euro da record sul dollaro

CAMBI. Nella seduta di ieri, l'euro ha toccato il nuovo massimo storico nei confronti del dollaro. Intorno alle 16 la moneta unica veniva scambiata a 1,3737 dollari, in rialzo di oltre un centesimo rispetto alla chiusura di 1,3626 di venerdì scorso. Si tratta del nuovo massimo registrato dalla valuta comunitaria dalla sua introduzione nei confronti del biglietto verde. Secondo diversi analisti il biglietto verde è penalizzato dalle voci di un peggioramento del problema dei mutui ad elevato rischio negli Stati Uniti. METRO

1,5 è l'aumento percentuale della produzione industriale, rilevato dall'Istat nei primi 5 mesi del 2007, rispetto allo stesso periodo del 2006. METRO

Emigrazione dal Sud come negli anni '60

STUDI. Il flusso di lavoratori dal Sud al Nord torna ai livelli degli anni '60. Parola dello Svimez (l'Associazione per lo sviluppo dell'industria nel Mezzogiorno), che nel rapporto annuale indica che «nel 2004, in base agli ultimi dati disponibili, sono stati circa 270mila i trasferimenti stabili (120mila) e temporanei (150mila) Sud-Nord».

15.000 sono i pendolari di lungo raggio registrati nel 2006 (fonte: Svimez). Il 60% ha meno di 35 anni. METRO

Numeri importanti, se confrontati con gli anni di massima intensità migratoria: nel 1961-63 la quota raggiunse i 295mila l'anno.

Il fenomeno desta preoccupazione, spiega il rapporto, perché «la prevalente emigrazione di giovani meridionali scolarizzati, depaupera ulteriormente le possibilità di sviluppo dell'area». Stabili invece gli spostamenti Nord-Sud, fermi alle 60mila unità che non incidono nell'evoluzione dell'economia.

Sono Lombardia, Emilia Romagna e Lazio le regioni preferite dai nuovi emigranti. Gli emigrati hanno tra 25 e 29 anni e un buon titolo di studio (diploma il 36,3% e laurea il 13,1%). Hanno lasciato la Campania in 38mila, la Sicilia in 28,6mila, la Puglia in 21,5mila, la Calabria in 17,8mila. METRO

economia@metroitaly.it scriveteci

Pil in salita dell'1,5%

Nel 2006 il pil del Sud è salito dell'1,5%, oltre quattro volte quello realizzato dal 2002 al 2005. Nonostante ciò resta elevato il divario rispetto al Centro ed al Nord. Il prodotto interno lordo per abitante è così rimasto a 16.919 euro, pari al 57,4% del Centro-Nord (29.459 euro). La crescita nel Sud, inoltre, è inferiore a quella delle altre aree deboli della Ue. METRO

"L'Italia deve uscire dalla ridicola ipocrisia di Confindustria e di alcuni industriali, che da un lato dicono che bisogna allungare l'età ensionabile e poi mandano via i lavoratori a 50 anni".
Giuliano Amato, ministro dell'Interno

Più vicina l'intesa sulle pensioni

WELFARE. É più vicino l'accordo tra governo e sindacati sull'aumento delle pensioni minime. L'Esecutivo ha proposto aumenti per una platea di 3,3 milioni di lavoratori (di cui 300.000 pensionati sociali) con aumenti medi di 33 euro per 13 mensilità, a partire dai 65 anni di età. Ma Cgil, Cisl e Uil chiedono un doppio binario di età, 60 anni per le donne e 65 per gli uomini. METRO

In breve

CARBURANTI. Continuano a correre i prezzi della benzina. Nei distributori dell'Api e dell'Ip la verde è salita a quota 1,375 euro al litro. Secondo i calcoli dell'Adusbef da aprile ad oggi per ogni pieno da 50 litri, si spendono 4 euro in più. METRO

CONSUMI. Secondo una ricerca di Assobirra relativa al 2006, quando mangia fuori casa il 19,8% degli italiani sceglie la birra, contro il 18,8% che preferisce il vino. Dall'indagine emerge un rialzo del 4% nei consumi di birra rispetto al 2005. METRO

Aliquota Ici scesa dell'1,56%

fisco. Niente stangata dell'Ici: nel 2007 l'aliquota media sulla prima casa si è abbassata dell'1,56%, 500.000 cittadini in più rispetto all'anno scorso hanno avuto diritto alle detrazioni, e per più di 11 milioni di contribuenti l'aliquota dell'addizionale Irpef è rimasta invariata o è scesa. Lo rivelano i dati del rapporto Ifel (Istituto per la Finanza e l'Eco-nomia Locale). METRO

1.994 i milioni di euro di risanamento dei bilanci comunali stabiliti dal Dpef del 2007. METRO

IL FINANZIAMENTO AI DIPENDENTI E AI PENSIONATI

Rapido, semplice, a firma singola e senza spese aggiuntive

Non importa se esistono protesti, pignoramenti o altri prestiti in corso.
Non importa se risulti un cattivo pagatore.
Non occorre la firma del coniuge.
Non occorre motivare il prestito.

Ti hanno appena rifiutato un finanziamento? Contattaci!

Ricerchiamo personale da inserire nel nostro organico

Si effettuano preventivi per qualsiasi tipo di importo
Preventivi e trattative trasparenti

ALCUNI ESEMPI		
€ 3.000	rata da €	58,00 al mese
€ 6.000	rata da €	110,00 al mese
€ 10.000	rata da €	182,00 al mese
€ 20.000	rata da €	350,00 al mese

Porta subito questa pubblicità con l'ultimo busta paga ed in breve tempo riceverai un acconto

Siamo a tua disposizione per visite a domicilio

AsfinA servizi finanziari

MILANO
Via Martin Lutero, 6 (MM1 PRECOTTO)
Tel. 02/26005001
Fax 02/27080911

BRESCIA
P.le Repubblica, 25 (zona Stazione)
Tel. 030/2906201
Fax 030/2943896

BERGAMO
Via Carnovali, 90 (p.le Malpensata)
Tel. 035/319204
Fax 035/4247269

PAVIA
Via Filippo Cossa, 20/22 (zona Duomo)
Tel. 0382/530436
Fax 0382/530026

www.elpar.it Per i tuoi acquisti di telefonia ed informatica

Sulla scia dell' iPod anche l'iPhone diventa nano
Secondo Kevin Chang, analista della JP Morgan, la Apple potrebbe commercializzare entro la fine dell'anno un iPhone Nano, con un prezzo più contenuto del fratello maggiore. METRO

Tecno

Fiumi d'inchiostro

Secondo uno studio della Tuv Rheinland su commissione Epson gli alert di esaurimento delle cartucce per stampanti sono tarati male e la cartuccia "finita" può andare avanti anche per centinaia di fogli. METRO

La "cura" di Telecom

Il sito si chiama www.salute.telecomitalia.it ed è il nuovo servizio di Telecom rivolto alla salute. Permette di archiviare e gestire cartelle cliniche e immagini diagnostiche e di controllare il risk management farmaceutico. È rivolto ai cittadini e alle strutture sociosanitarie. METRO

Sarà cinese l'anti-iPhone

Il cinese Meizu M8 è il più performante

CELLULARI. La prima notizia è che il Meizu M8 non è una bufala ma sarà commercializzato davvero; la seconda è che potrebbe arrivare sul mercato a fine anno, quindi in Italia prima dell'iPhone; la terza è che stavolta i "copioni" cinesi non si sono limitati a scopiazzare. L'M8 è davvero esteticamente simile al prodotto Apple, è vero, ma sembra superarlo per certi aspetti. È un po' più piccolo, monta software Windows, quindi senza le limitazioni di quello di Cupertino, ha un display leggermente più piccolo (3.3" contro 3.5") ma con una definizione maggiore. Gli manca il multitouch, ma ha comunque il touch screen, sarà forse disponibile in versioni più capienti dell'iPhone (16 Gb) e, soprattutto, a prezzi estremamente inferiori. Se il telefonino Apple ha il Bluetooth 2.0 e il Wi-fi, il cinesino si deve accontentare di un semplice bluetooth e, ma sono solo voci, della connettività Umts. Curiosa anche una uscita tv. Anche la fotocamera è più performante di quella dell'iPhone: 3 megapixel contro 2 megapixel, ma soprattutto il Meizu può fare filmati e, presumibilmente, anche videochiamate. Si dà per scontato che possa inviare gli mms e associare file mp3 a suonerie, ma dopo il caso iPhone non si può essere più certi di nulla. **F.C.**

La versione più potente costa 300 €

METRO

Dowload legalizzato grazie allo sponsor

Il p2p vivrà grazie alla pubblicità

INTERNET. Mentre la Peppermint invia frettolosamente la seconda ondata di raccomandate prima che il Garante della Privacy concluda l'indagine che la riguarda e mentre la Business Software Alliance si appresta ad aumentare i premi agli americani che facciano la spia su chi usa programmi "craccati", la Sprint Nextel, gigante americano delle telecomunicazioni, lancia una proposta: sdoganare il file sharing e assicurare la retribuzione a major e autori mediante uno sponsor. Per tre mesi i brani del rapper della Atlantic, Plies, saranno immessi nel circuito del file sharing gratuitamente ma con il marchio della Sprint Nextel visualizzato nel display dei dispositivi che saranno usati per ascoltarli. La casa di telecomunicazioni pagherà una cifra a sei zeri, ma sembra sicura del successo dell'iniziativa. **FABIO CALTAGIRONE**

Playstation 3 Negli Stati Uniti i primi saldi

CONSOLLE. La consolle di casa Sony è in difficoltà. Secondo gli analisti è questo il motivo del deprezzamento con effetto immediato in Usa comunicato dal colosso giapponese. Da 599 a 499 dollari, un "centone" in meno, riduzione ancora non prevista per il Vecchio Continente. Ma, a meno che il mercato non decolli, anche qui, a Natale, potrebbero arrivare i "saldi". Infatti le vendite della Ps3 stanno andando abbastanza male in tutto il mondo. In Giappone si vende addirittura una sola console Sony ogni sei Nintendo Wii che, come la Xbox 360, è più economica. Proprio il prodotto Microsoft potrebbe avvantaggiarsi di questa situazione abbassando il proprio prezzo ulteriormente, grazie a un più economico processo di costruzione, ma i vertici non lo prevedono.
Insoddisfatta la Konami, secondo cui lo "sconto" è ben poca cosa e che valuta di distribuire il proprio videogame "Metal Gear Solid 4" anche in altri formati. Intanto è in arrivo la nuova Ps3 con 20 Gb di Hd in più (80 in tutto) e il gioco Motorstorm a 599$, ma il prezzo è già giudicato troppo alto. **F.C.**

Film e spettacoli anche su ps3
All'E3 (fiera mondiale dei videogame) Sony ha reso noto che sarà possibile scaricare film anche su Ps3. METRO

Aggiornamenti in Vista
Uscirà in versione beta a luglio il primo service pack per Windows Vista. Lo scopo: correggere le pecche di gioventù. METRO

METRO

Alcune immagini di "Buzz Robot Mania" e "Buzz Mega Quiz".

Un'estate al suono del mitico Buzz

INTRATTENIMENTO. Un'estate all'insegna del divertimento per grandi e piccini è il comandamento fondamentale dei giochi della serie Buzz prodotti da Sony.

Sulla scia del celebre Jungle Party ecco "Buzz Robot Mania". Un divertentissimo gioco di gruppo che vede come protagonisti dei simpatici robottini (completamente personalizzabili dall'utente) che si sfideranno in prove divertentissime come la piovra ballerina, dove i gamer dovranno dimostrare di aver un ottimo orecchio musicale. O il salto nel vulcano, dove i giocatori dovranno dimostrare la loro prontezza di riflessi.

Compagno di "Buzz Robot Mania" è il mitico presentatore del quiz più famoso del mondo videoludico "Buzz".

La nuova versione del gioco prevede ben 5000 domande suddivise per categorie. I giocatori, fino a un massimo di otto, si potranno sfidare scegliendo il tema, battendo il cronometro o nella modalità "chi sbaglia esce".

Entrambi i giochi saranno disponibili a maggio per ps2 con controller Buzz. Finalmente qualche titolo che non mira a stupire con lotte e schizzi di sangue, ma che ha come unico obiettivo quello di divertire. **M.R.**

Video giochi online

www.habbo.it

Chat e incontri negli Habbo hotel

INTERNET. Poco noto in Italia, Habbo hotel, un ambiente di gioco per giovani dai 13 ai 20 anni che simula gli spazi di un grande albergo a cinque stelle, ha i numeri per essere considerato l'alternativa a Second Life. Creato nel 2000 dalla società finlandese Sulake, si è diffuso velocemente sul web ed è diventato una catena che oggi vanta 29 hotel di 29 nazionalità diverse, con un'affluenza mensile di 7 milioni di visitatori.

L'iscrizione e l'ingresso in Habbo sono gratuiti, ma circola una valuta virtuale che ha un corrispettivo reale (25 habbo-crediti equivalgono a 5 euro) e che serve per partecipare a giochi multiplayer, organizzati dallo staff dell'hotel, o per acquistare "furni" (mobilio virtuale) con cui arredare le proprie stanze, che possono diventare salotti, dove invitare amici, club privati, dove creare gruppi di discussione, o spazi per inventare nuovi giochi.

METRO

Un'immagine da Habbo.

Il dialogo con gli altri utenti, rappresentati da personaggi chiamati "habbo", avviene attraverso messaggi di testo scritti all'interno di fumetti .

Per garantire un ambiente sicuro è stato introdotto un regolamento di condotta (la "habbo way"), filtri di censura sul linguaggio e moderatori che hanno la facoltà di espellere dal sito gli utenti malintenzionati. **SIMONE TASINI**

ELDO FA LA DIFFERENZA

PHILIPS SA6025/2Gb

LETTORE MP3/WMA(DRM)/WMV. GRANDE DISPLAY LCD DA 2,2 POLLICI DI ALTA QUALITA'. RADIO FM CON 10 STAZIONI MEMORIZZABILI. SINCRONIZZAZIONE AUTOMATICA CON WINDOWS MEDIA PLAYER. CONNESSIONE USB 2.0.
Promozione valida dal 11 luglio al 5 agosto 2007.

NOKIA N5200red

GSM/EDGE 900/1800/1900
Fotocamera VGA con zoom digitale 4x Videocamera e lettore video, Lettore musicale con supporto per MP3, SpMidi, AAC, AAC+ e AAC+ avanzato, Radio stereo FM con tasto dedicato, Bluetooth, infrarossi USB, Alloggiamento esterno per microSD Memory card fino a 2GB Fino a 10 MB di memoria utente interna
Promozione valida dal 11 al 21 luglio 2007.

SONY DSC S650

FOTOCAMERA DIGITALE DA 7.2 Mpixel EFFETTIVI, ZOOM OTTICO 3X/DIGITALE 6X, Ampio display a cristalli liquidi da 2 pollici , Memoria interna sicura da 24MB , Motion-JPEG (modalità video 30 fotogrammi al secondo, con audio) , Modalità 16:9 per riproduzione su TV widescreen , 7 PROGRAMMI DI RIPRESA.
Promozione valida dal 11 al 21 luglio 2007

ACQUISTA ANCHE SU:

www.eldomegastore.it

ELDO Fa la differenza

Visita il sito www.eldomegastore.it

6.950 euro. Benzina o Gpl.
Un prezzo così piccolo non si trova facilmente.
5.000 km gratuiti
su tutta la gamma.
Solo fino al 31 luglio.
MATIZ
MATIZ È la 5 porte più economica del mercato: lo dice anche Quattroruote (listino luglio 2007). Matiz Planet può essere tua a 6.950 euro, con servosterzo, doppio airbag, ABS, fendinebbia, barre portatutto, chiusura centralizzata e sedile lato guida regolabile in altezza. Da oggi puoi anche scegliere Matiz Smile Eco Logic con alimentazione GPL a 6.950 euro, e pagarla con comode minirate da 70 euro al mese, prima rata a gennaio 2008, senza anticipo né maxirata finale. Grande nei contenuti, piccola nei costi di gestione: vieni a provarla dai concessionari Chevrolet.
www.chevrolet.it
Call Center Clienti 800.011.943
MOLTO DI PIÙ.
CHEVROLET
Matiz
Kalos
Lacetti
Nubira SW
Tacuma
Epica
Captiva

Metodo Eriksson per il City: tanto yoga e i gol di Rolando Bianchi
Eriksson ha già messo la sua impronta sul Manchester City: negli allenamenti ha introdotto lo yoga e ha quasi preso il bomber della Reggina Rolando Bianchi. METRO

sport@metroitaly.it scriveteci

Talento maltese alla Benetton: ha 16 anni ed è alto 2,23 metri
Si chiama Samuel Deguara, ha 16 anni ed è l'uomo (si fa per dire) più alto di Malta: lo ha ingaggiato la Benetton, per 9 anni. METRO

Sport

METRO

Osim li fa piangere

A Ivica Osim, ct del Giappone, non è andato proprio giù l'1-1 dei suoi col Qatar in coppa d'Asia. Tornato negli spogliatoi si è furiosamente incavolato con i suoi prendendoli a insulti. Il traduttore, scosso dalle offese, è scoppiato in lacrime. METRO

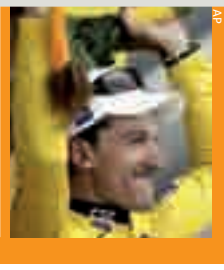
AP

Cancellara va

Cancellara ha vinto in volata la 3ª tappa del Tour, la più lunga, la Waregem-Compiegne di 236,5 km. Battuti Zabel e Napolitano. Lo svizzero, con il 2° successo, resta in giallo. METRO

Pallone alla sbarra

Calciopoli In 37 a giudizio

CALCIO. I pm di Napoli Giuseppe Narducci e Filippo Beatrice hanno presentato il "conto". I due magistrati partenopei hanno richiesto al Gip il rinvio a giudizio di 37 delle 48 persone indagate in Calciopoli. E gli imputati illustri ci sono tutti. Da Moggi a Giraudo, Bergamo, Pairetto e poi ancora gli arbitri Bertini, Cassarà, Dattilo, De Santis, assieme a Mazzini, Lanese e altri. Per alcuni si parla di associazione per delinquere finalizzata alla frode sportiva. METRO

In breve

FORMULA 1. L'udienza all'Alta Corte di Londra per la vicenda di presunto spionaggio contro la Ferrari è stata rinviata a oggi dopo l'incontro preliminare di ieri. METRO

BASKET. Belinelli ancora protagonista della Summer league Nba. Dopo i 37 punti dell'esordio, con i suoi Warriors ha "bissato" rifilandone 23 ai Philadelphia 76ers. Per lui 5/8 da 3. METRO

ATLETICA. Losanna ha detto "no grazie" alla partecipazione di Gibilisco. METRO

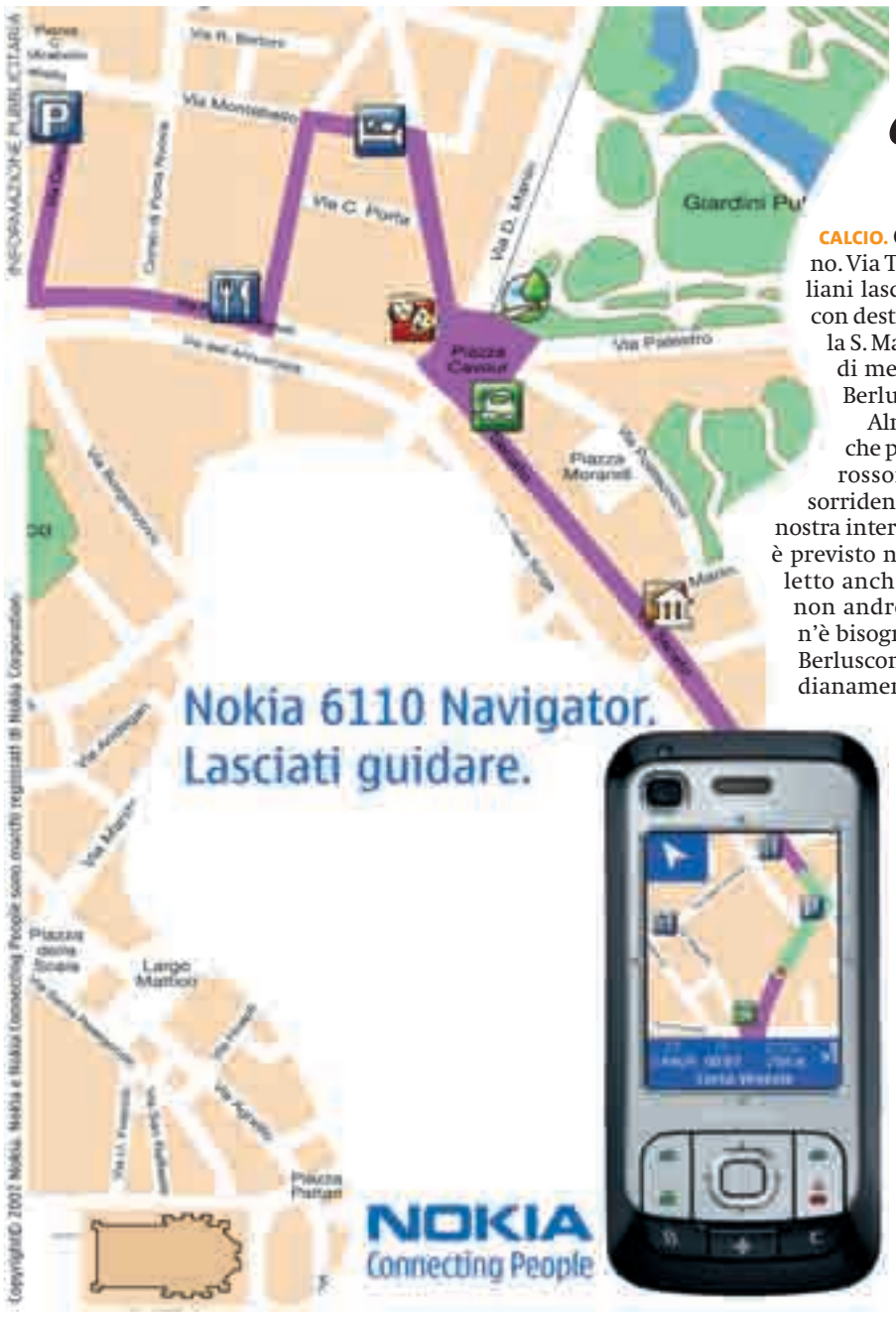

Galliani dixit "Pato? Forse"

CALCIO. Ore 19.05 (ieri). Milano. Via Turati 3. Adriano Galliani lascia la sede del Milan con destinazione Arcore, Villa S. Martino, per il summit di mercato col presidente Berlusconi.

Almeno questo è quello che pensano tutti, ma l'ad rossonero, abbronzato e sorridente, risponde così alla nostra intervista esclusiva. «Non è previsto nessun summit, l'ho letto anch'io sui giornali, ma non andrò ad Arcore, non ce n'è bisogno. Io e il presidente Berlusconi ci sentiamo quotidianamente, non c'è bisogno di vedersi, siamo in perfetta sintonia».

Ci sono novità su Ronaldinho? Alcuni giornali spagnoli dicono che Berlusconi sta tornando alla carica con 100 mln.

– Non c'è nulla di particolare sul brasiliano Ronaldinho.

Le risulta che Ronaldinho abbia confidato a due compagni del Barça (uno sarebbe l'amico Thiago Motta) che l'anno prossimo giocherà a Milano?

– No, lo apprendo adesso, ma mi fa piacere.

Ci sono novità su Pato Alexandre visto che lei ieri ha dichiarato che il nuovo attaccante del Milan "potrebbe essere brasiliano"?

– È bravo, è giovane, ma adesso sta giocando, lasciamolo giocare, lasciamolo tranquillo e poi vedremo...

Dopo la telefonata di Mijatovic si può chiudere del tutto il tormentone Kakà?

– Non esiste più alcun tormentone Kakà. Kakà è un giocatore del Milan fino al 2011 e probabilmente tra pochi giorni lo diventerà fino al 2012. Come Gourcuff ha prolungato fino al 2012.

Ultima domanda: ci sono novità su Shevchenko?

– Basta così, ho già detto troppo non le pare? CRISTIANO RUIU

OMEGA

L'ad del Milan Adriano Galliani.

11 luglio 1982: Campioni del mondo

In Spagna, 25 anni fa, il trionfo di Bearzot

Lippi "Scirea, un eroe"

AP

Il ct Campione del mondo Marcello Lippi.

CALCIO. Venticinque anni fa Marcello Lippi, classe '48, futuro ct della Nazionale Campione del mondo, nel 1982 stava muovendo i primi passi come tecnico.

L'anno scorso il suo capolavoro in Germania, ma esattamente 25 anni fa l'Italia vinse il Mundial...

– Davvero? Mamma mia, come vola il tempo. Quanti ricordi. Avevo 34 anni e appena chiuso con il calcio giocato. Ero da poco l'allenatore delle giovanili della Samp quando siamo diventati campioni del mondo in Spagna.

Li conosceva gli eroi del ct Enzo Bearzot?

– E come no, li avevo affrontati da avversario, che campioni, che giocatori straordinari. Era una Nazionale molto forte ben amalgamata con l'ossatura della Juve, che già aveva fatto bene al Mondiale in Argentina nel '78.

Chi in particolare?

– (Commosso) Come non ricordare il grande Gaetano Scirea. Un campione modernissimo e un uomo eccezionale. Disponibile, umile solo come i grandissimi sanno essere.

E davanti?

– Tutti fantastici, ma cito Bruno Conti, un fuoriclasse assoluto, inventiva a getto continuo. Bei ricordi davvero.

Lei come visse la finale?

– Come tutti i tifosi italiani, incollato alla televisione. Ragazzi non mi sono perso neppure un secondo di quelle partite e la vittoria fu davvero una gioia immensa. COSIMO CROCE

Tardelli: "Bei tempi, ma quell'urlo che palle..."

CALCIO. Marco Tardelli, Campione del mondo 1982. Il suo urlo in finale risuona ancora in tutti noi, malati di calcio. «Sì, ma basta con quell'urlo, che palle», ci risponde allegro.

Ci racconta la vigilia di quel capolavoro?

– Ma dai, è vero, domani si festeggia (oggi, ndr). Tranquilla, eravamo sicuri di vincere, ragazzi avevamo già battuto Argentina e Brasile.

Come passavate il tempo in attesa di battere i crucchi?

– Parlavamo di tutto, anche di politica.

Gli eroi dell'epoca?

– Ho sempre amato la musica e dico Freddie Mercury, nel calcio il mito era uno: Gigi Riva, poi mi piaceva il "Che", perché no?

Il latin lover azzurro?

– Antonio Cabrini.

Il futuro?

– Sono un allenatore e voglio continuare. C.CR

METRO

L'urlo di Marco Tardelli dopo il gol alla Germania nel 1982.

Sporting Beach

di Michele Fusco

Spagna '82? Altra epoca

Lippi è l'albero più appariscente di una foresta pietrificata. Vinto il Mondiale, il suo destino si è come fermato. Parlando dell'impresa dell'82, credo si renda conto che la società di allora era piena espressione di quella squadra nobile, a partire da chi la allenava, il "vecio" Bearzot. Allo stesso tempo, l'ex cittì azzurro è consapevole che i giocatori che aveva con sé in Germania, e per paradosso lui stesso, non si tramanderanno nel tempo come fu per gli eroi di Spagna. Amaro contrappasso. In tempi di disinvolte interpretazioni etiche, non è pensabile che il pensiero popolare – quello più dignitoso – si faccia interprete di qualcosa che non gli appartiene.

vola senza sorprese, **vola con Iberia**

andata e ritorno da MILANO

BARCELLONA
MADRID

70 da **€** a/r

prezzi tutto incluso

acquisto e volo validi fino al 30 settembre 2007

IBERIA .com
I MIGLIORI PREZZI DI IBERIA

Le tariffe includono tasse aeroportuali e supplementi carburante, variabili a seconda dell'aeroporto di partenza. Costi di emissione esclusi. Il costo di emissione può variare a seconda del canale di acquisto. Non è previsto alcun costo di emissione per acquisto su www.iberia.com. Tariffe soggette a disponibilità al momento della prenotazione nella relativa classe. Acquisto del biglietto entro 72 ore dalla prenotazione, non sono ammesse date di ritorno. La tariffa non consente cambi data e non è rimborsabile. Tariffe SPAGNA: Minimo permanenza no. Massimo permanenza 12 mesi. Promozione valida fino al 30 settembre per partenze entro tale data, termine ultimo di acquisto 30 settembre. Tariffe applicabili solo a biglietti elettronici. Leggi le condizioni su www.iberia.com

l'alleanza che offre la più ampia scelta di tariffe rispetto ad ogni altra: oneworld

"Chiedo a mio padre che mi lasci partecipare all'Isola dei famosi". Bossi (figlio) a "Chi"

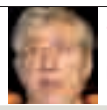

"Mio figlio all'Isola dei famosi'? Ma gli tiro un calcio nel sedere..." Bossi (padre) a "Gente"

Spettacoli

Geri dai bulimici anonimi

Essere in forma è sempre stato il suo cruccio, anche dopo la gravidanza. Forse un po' troppo, il suo cruccio. L'ex Spice Geri Halliwell è stata vista entrare lunedì in una clinica privata di disintossicazione a Londra, dove ha partecipato a un gruppo d'aiuto per "bulimici-anonimi". METRO

METRO

spettacoli@metroitaly.it scriveteci

Steven Tyler & soci in 30 anni hanno venduto 140 milioni di dischi. In italia avrebbero dovuto esibirsi all'Heineken Jammin'.

Aerosmith: "Odiamo i festival"

MUSICA. Avrebbero dovuto suonare a Venezia all'Heineken Jammin' Festival, ma dopo l'incidente il loro concerto è stato annullato. Metro li ha "recuperati" in Russia, dove oggi Steven Tyler e compagni si esibiranno per la prima volta. Abbiamo incontrato il batterista Joey Kramer.

Perché mancate dall'Europa da così tanto tempo?

– Vero, manchiamo da quasi 10 anni. Siamo stati molto impegnati negli Usa e abbiamo preferito non spingerci troppo lontano.

Ci sono differenze tra i fan in giro per il mondo?

– No. Ci sono differenze tra i concerti e i grandi festival in cui 5 o 6 gruppi suonano prima di noi: quando viene il nostro turno i fan sono stanchi.

È cambiato qualcosa nella band nel corso degli anni?

– No, siamo sempre gli stessi: siamo una delle pochissime band degli Usa ad avere gli stessi tre membri da oltre 30 anni. La musica è l'unica cosa che ci interessi.

È difficile riuscire ad andare sempre d'accordo?

– Sì, è difficile. Ma concentrandoci sulla musica, anziché sui rapporti personali, riusciamo a risolvere i problemi senza conflitti. METRO RUSSIA

SVYATOSLAV TARASENKO

La polizia stoppa Prince

AP

La polizia ha interrotto sabato dopo pochi minuti un concerto di Prince a Londra. La rockstar aveva iniziato a cantare alle 2.45 del mattino, troppo tardi per gli agenti... METRO

Al Giffoni il regista prodigio

CINEMA. Al Giffoni Film Festival, il festival del cinema dedicato ai bambini, Kishan Shrikant non poteva mancare. Perché? Perché con i suoi 11 anni di età è il più giovane regista del mondo (tanto da essere entrato nel Guinness). Presenterà il suo film: "Care of footpath". METRO

METRO

Kishan Shrikant al lavoro.

BENVENUTA A MILANO!

La 500 ti aspetta nelle Concessionarie Fiat di Milano.

DENICAR
Via Bisceglie, 92
Milano
Tel. 02.48338.1

DENICAR
Via Novara, 224
Milano
Tel. 02.48338.1

DENICAR
Via Copernico, 4
Trezzano Sul Naviglio
Tel. 02.48338.1

DENICAR
Via Cadore, 8
ang. Via Anfossi
Milano
Tel. 02.48338.1

FASSINA
Via Arona, 15
Milano
Tel. 02.34543.1

FASSINA
Via G. B. Grassi, 98
Milano
Tel. 02.34543.1

GHIZZONI
Via Petrocchi, 5
ang. V.le Monza
Milano
Tel. 02.280442.1

MOCAUTO
Via dei Missaglia, 89
Milano
Tel. 02.89343.1

MOCAUTO
Via Palmanova, 183
Milano
Tel 02.272218.1

MOCAUTO
Via XXV Aprile, 231
Cinisello Balsamo
Tel. 02.660711.1

PROGETTO MILANO
Via Di Vittorio, 451
Sesto S. Giovanni
Tel. 02.262707.1

PROGETTO MILANO
Via S. Francesco D'Assisi, 27/41
Sesto S. Giovanni
Tel. 02.26281.1

FIAT CENTER ITALIA
Via De Gasperi, 6/8
Milano
Tel. 02.24424000

Una serata di tango a Sesto San Giovanni
La poetica del tango sarà interpretata, stasera alle 21.30 all'ex Magazzino Generale della Falck di Sesto San Giovanni dai Tangopoiesis. **A.G.** Info: 02 8693659

spettacoli.milano@metroitaly.it scriveteci

Concerti

WWW.CASCINAMONLUE.IT

L'ensemble Badila si esibirà domani alla Cascina Monlué.

Le sonorità del mondo alla Monlué

LIVE. Un classico dell'estate milanese festeggia la sua 20ª edizione. È la "Notte di San Lorenzo", che da stasera al 18 luglio terrà banco alla Cascina Monluè con una serie di concerti gratuiti che esploreranno le tante geografie sonore del mondo. Si comincia stasera, ore 21, con il progetto **Karamogo**, fra danze, canto corale, musica afro e percussioni. Domani sarà la volta dell'enseble **Badila**, guidato dal percussionista francese Bastien Lagatta. Seguiranno **Black Umfolosi**, **Mahmoud Ahmed**, **Norig**, **Maestri del Belè** e altri. **D.P.**

Info: www.monlue2007.it

Benson & Jarreau Il jazz vola alto

I due artisti stasera sul palco dello Smeraldo

LIVE. Qualcuno l'ha già soprannominato il "concerto perfetto". Una definizione impegnativa, ma che riassume la grandezza dei personaggi in scena.

Stasera allo Smeraldo, infatti, ritroveremo due assi come **George Benson** e **Al Jarreau**, figure carismatiche di un jazz che non teme di flirtare con successo con altri generi, pop incluso.

Una collaborazione iniziata l'anno scorso col pluripremiato album "Givin' it up" e che prosegue ora con un tour all'insegna dell'interazione creativa fra il geniale chitarrista (Benson) e il pirotecnico vocalist (Jarreau).

I due daranno vita così a un live intenso e vibrante, che unirà tecnica ed emozione, rovistando in un ampio repertorio, dove non mancheranno classici come "Breezin'" e "Mornin'" e qualche cover di gusto. In linea con l'evento anche l'elevato costo dei biglietti: 60/70/80 euro più prevendita.

METRO

In scaletta brani "classici" e anche cover di gusto.

Se, invece, volete godervi un po' di buon blues senza spendere un euro, potete andare alla Villetta dell'Idroscalo (ore 21.45) e godervi l'armonica di **Jerry Portnoy**, nativo di Chicago e già nella band di Muddy Waters. In apertura ci saranno **Guitar Ray & The Blues Gambers**, ovvero il gruppo di Renato Scognamiglio, storico chitarrista/cantante blues italiano. **DIEGO PERUGINI**

Sgarbi compra la statua e leva il divieto

MOSTRE. La mostra "Arte e omosessualità", inaugurata ieri al Palazzo della Ragione continua a far parlare di sé. Sel'altro ieri si doveva registrare un divieto ai minori di 18 anni per la presenza di due "opere della discordia" – una statua che ritrae un vecchio in mutande troppo somigliante al Papa e una foto ritoccata che ripropone un Sircana-Gesù mentre parla con una prostituta –ieri il divieto è sparito improvvisamente perché le due opere non fanno più parte della mostra. Entrambe le mosse sono firmate Vittorio Sgarbi, assessore comunale alla Cultura sollecitato ieri dal sindaco Moratti ad eliminare le opere blasfeme. Sgarbi ha rilanciato comprandosi la contestata statua di Paolo Schmidlin, intitolata "Miss Kitty" per 25 mila euro. «Era troppo bella» spiega Sgarbi «e l'ho comprata». Ma se era così bella perché non lasciare che la vedessero tutti? «Ho dovuto tutelare la sensibilità dei fedeli», risponde l'assessore. **PATRIZIA PERTUSO**

G. PAGLIARA

La statua di Schmidlin.

"Belli dentro" apre al pubblico per le registrazioni televisive

TV. Assistere alla registrazione di una sitcom di successo come "Belli dentro" di Canale 5? Da oggi, alle 18.30 e alle 21.30, fino al 28 luglio, si potrà farlo prenotandosi gratuitamente per una puntata allo Studio 5 di via Feltre 17. **A.G.**

Info: 02 28970640

In breve

TEATRI. Stasera e domani al Conservatorio dalle 21.30 concerto di brani di Bernstein e un musical ispirato all'amore di Romeo e Giulietta in "Wets Side Story Board". **A.G.**

Impresa BATTISTA
Via Valle Antrona, 8/c - MI
IMBIANCATURA
APERTI AGOSTO
- Trilo (Mq. 75 ca) € 700,00
- Bilo (Mq. 60 ca) € 600,00
- Mono (Mq. 30 ca) € 400,00
PREVENTIVI GRATUITI:
02/48910154 - 368/3544496

ELEA
ELEA, ente accreditato dalla Regione Lombardia organizza corsi di:
O.S.S.
OPERATORE SOCIO SANITARIO - 1000 ORE
(550 aula + 450 stage in strutture ospedaliere e sanitarie pubbliche e/o private)
Offriamo possibilità di pagamenti dilazionati o finanziamenti
Per informazioni e pre-iscrizioni:
Elea S.p.a - Via Vida, 11 - Milano
Tel. 02.335.723.64 (Turro MM1)
formazione.oss@eleatutor.it - www.elea.it

Con RefrigeRata acquistare dove vuoi il tuo condizionatore è diventato facile.

RefrigeRata è il Prestito Personale CitiFinancial per acquistare subito **come e dove ti conviene di più** l'impianto di aria condizionata.

- importo fino a € 3.000
- tasso 3,50%*
- validità offerta: 31 agosto 2007

RefrigeRata è uno dei tanti prodotti CitiFinancial creati per dare la risposta giusta a ogni tua esigenza.

Senti subito il fresco, chiama
800.198.905
o fai la tua richiesta on line su
www.citifinanciai.it

citi financial

20 appuntamenti

Un convegno su "Partito democratico, lavoro, sindacato"
Si svolge oggi il convegno "Partito democratico, lavoro, sindacato" a Palazzo Giureconsulti in piazza Mercanti 2, ore 9.30. Interviene Tiziano Treu. METRO

Libri

Charta
14 luglio 1992, nasce Charta. Indipendente, lontana dal potere, emigrata per necessità, ha costituito in 15 anni un catalogo di 750 titoli d'arte a 360 gradi pubblicati in Italia e distribuiti nel mondo. L'editore Giuseppe Liverani ne racconta l'anomalia e spiega perché fonda Charta Usa. Modera: Bruno Perini. **Mondadori Multicenter, Spazio Eventi, terzo piano, piazza Duomo 1**. Ingresso libero.

Musica

Swing Jazz Band
Per la rassegna "la villa della musica" in programma per oggi "Swing anni '40" con la Swing Jazz Band diretta da Paolo Tomelleri. **Cortile di Villa Simonetta, via Stilicone 36**. Ore 21. Ingresso libero.

Mostre

Intersezioni
Sarà inaugurata oggi la mostra collettiva di studenti dell'Accademia Albertina delle Belle Arti di Torino "Intersezioni", promossa da Provincia di Milano/settore Beni culturali, Arti visive e Musei coordinata dal professor Renato Galbusera. **Spazio Guicciardini, via Guicciardini 6**. Fino al 27 luglio. **Inaugurazione alle ore 18.30**.

Bragat in mosta

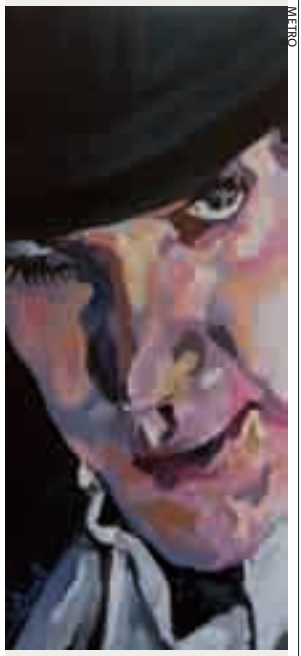
METRO

Al via oggi la "Mostra di Bragat" di Filippo Pari a Le Biciclette di via Torti, angolo Conca del Naviglio. Aperta fino al 4 settembre. METRO

Scrivete a spettacoli.milano@metroitaly.it »

Teatri

Milano

Auditorium di Milano Corso San Gottardo. **Musiche da Oscar** Direttore Luis Bacalov. Musiche di Luis Bacalov, Ennio Morricone, John Williams, Nino Rota, Maurice Jarre. Giovedì 26. Ore 20.30

Conservatorio Via del Conservatorio 12. **A tutto Bernstein** Concerto. Musiche di L. Bernstein, A. Copland, L. Bernstein. Marco Riccelli pianoforte, Chiara Percivati clarinetto. Ore 21. **West Side Storyboard** proiezione film. Ore 21.30

Datchforum Via di Vittorio, 6. **Festival LatinoAmericano** La india. Ore 21.30

Ventaglio Teatro Smeraldo Piazza XXV Aprile 10. **Givin' It Up Live** Concerto di George Benson & Al Jarreau. Ore 21

Libero via Savona 10. **MacBeth Inferno** da William Shakespeare, con COrrado D'Elia, Sabina Villa, Gustavo La Volpe, Marco Brambilla, Daniele Crasti, Daniela Di Martino, Enea Montini. Regia di Corrado D'Elia. Ore 21

Litta Corso Magenta 24. **Happy hour & Teatro "Colmi Iazzi scherzi Inezie"** scritto da Debora Mancini. Ore 20

Manzoni via Manzoni 42. **Campagna Abbonamenti 2007/2008** nuovi abbonamenti dal 21 giugno. Orari biglietteria: dalle ore 10 alle ore 18.00, continuato dal lunedì al venerdì. Numero verde 800914350

Teatro Nuovo piazza San Babila 37. **Campagna abbonamenti Stagione 2007/2008** Informazioni in loco

Scala piazza della Scala. **La Traviata** di Giuseppe Verdi. Libretto di Francesco M. Piave. Direttore Lorin Maazel. Regia di Liliana Cavani. Ore 20. **Candide** Libretto di Leonard Bernstein, Lillian Hellmann, John Latouche e Richard Wilbur. Direttore John Axelrod. Venerdì 13. Ore 20

Teatro Strehler - Nuovo Piccolo Teatro Largo Greppi 1. Associazione Culturale Scuola di Arti Circensi e Teatrali presenta **I clown della domenica - Morris e i Clown Minimi**. Domenica 15. Ore 16.30 (ingresso libero)

Teatro Studio Via Rivoli 6. **I clown della domenica** Convegno spettacolo. Giovedì 12 dalle 11 alle ore 20 (ingresso libero con prenotazione)

«The Reef - Amici per le pinne»
Dopo che i suoi genitori sono stati pescati, il pesciolino Tay affronterà un lungo viaggio verso la barriera corallina.

«I testimoni»
Estate '84: Manu va a vivere a Parigi con la sorella Julie. Incontrerà luoghi e persone per lui del tutto nuovi.

I film a Milano Le sale

A

Anteo via Milazzo 9 - tel.026597732
• **Desiderio** 15.00-16.50-18.40-20.30-22.30
•**Le vite degli altri**15.00-17.25-20.00-22.30
•**Come l'ombra**15.00-16.50-18.40-20.30-22.30
•**I testimoni**15.00-17.30-20.00-22.30

Apollo SpazioCinema galleria De Cristoforis 3 - tel.02780390
• **Lupin III: il castello di Cagliostro** 15.40-18.00-20.15-22.30
•**Il matrimonio di Tuya**15.00-16.50-18.40-20.30-22.30
•**Confetti**15.40-18.00-20.15-22.30
•**Harry Potter e l'Ordine della Fenice**14.15- 17.00-19.45-22.30
•**L'uomo di vetro** 18.00-20.15
•**Agente matrimoniale** 15.40-22.30

Arcobaleno Filmcenter viale Tunisia 11 - tel.0229406054
• **Harry Potter e l'Ordine della Fenice** 17.15-19.55-22.35
•**La città proibita**17.30-20.00-22.30
•**Mio fratello è figlio unico**17.30-20.00-22.30

Ariosto via Ariosto 16 - tel.0248003901 € 5,00
• **Centochiodi**18.00-20.10-22.00

C

Cavour piazza Cavour 3 - tel.026595779 € 5,00
• **Giovani aquile - Flyboys**16.00-19.40-22.10

Centrale via Torino 30-32 - tel.02874826 € 4,10-5,20
• **Breakfast on Pluto** 15.00-17.30-20.00-22.30
•**La sconosciuta**15.00-17.30-20.00-22.30

Colosseo viale Montenero 84 - tel.0259901361 € 5,00-5,70
• **Harry Potter e l'Ordine della Fenice** 15.30-19.50-22.30
•**Lupin III: il castello di Cagliostro** 15.30-22.30
•**Il destino nel nome** 20.05
•**XXY**15.30-20.30-22.30
•**Ocean's 13**15.30-20.10-22.30
•**Quattro minuti**15.30-20.15-22.30

D

Ducale piazza Napoli 27 - tel.0247719279 € 4,50-5,50
• **Le vite degli altri** 17.20-19.55-22.30
•**I Robinson - Una famiglia spaziale** 17.30
•**Zodiac** 19.30-22.30
•**L'arte del sogno**17.30-20.00-22.30
•**Mio fratello è figlio unico**17.30-20.00-22.30

E

Eliseo Multisala via Torino 64 - tel.0272008219 € 5,70
• **La città proibita** 20.05-22.30
•**Le vite degli altri**19.55-22.30
•**Il matrimonio di Tuya**20.30-22.30
•**Follia**20.20-22.30

G

Gloria Multisala corso Vercelli 18 - tel.0248008908 € 4,50-5,50
• **Transformers** 15.20-19.45-22-30
•**Harry Potter e l'Ordine della Fenice**14.30-17.10-19.55-22.30

M

Maestoso corso Lodi 39 - tel.025516438 € 4,50-5,50
• **Transformers**16.00-19.40-22.30

Mexico via Savona 57 - tel.0248951802 € 5,00
• **Il vento fa il suo giro**18.10-20.20-22.30

N

Nuovo Orchidea via Terraggio 3 - tel.0289093242 € 5,00
• **Notturno bus**18.10-20.20-22.30

O

Odeon via Santa Radegonda 8 - tel.0297769007 € 5,00-5,50
• **Harry Potter e l'Ordine della Fenice** 14.15-17.00-20.00-22.40
•**Harry Potter e l'Ordine della Fenice**12.15-15.00-18.00-21.00
•**Transformers**13.30-16.30-19.45-22.35
•**Transformers**12.30-15.30-18.30-21.30
•**Harry Potter e l'Ordine della Fenice**13.00-16.00-19.00-22.00
•**Harry Potter e l'Ordine della Fenice**14.15-17.00-19.55-22.40
•**Ocean's 13**12.30-15.00-17.30-20.00-22.35
•**Pirati dei Caraibi - Ai confini del mondo** 15.10
•**Catacombs** 18.30-20.35-22.35
•**I fantastici 4 e Silver Surfer** 14.30-16.30-18.30-20.35-22.40
•**The Reef - Amici per le pinne** 12.30
•**Stepping - Dalla strada al palcoscenico**13.00-15.30-17.50-20.10-22.35

Orfeo Multisala viale Coni Zugna 50 - tel.0289403039 € 4,50-5,50
• **Ocean's 13** 15.00-17.30-20.00-22.30
•**Transformers**15.30-19.30-22.30
•**Harry Potter e l'Ordine della Fenice**14.15-17.00-19.45-22.30

P

Plinius Multisala viale Abruzzi 28-30 - tel.0229531103 € 5,50
• **Harry Potter e l'Ordine della Fenice** 18.30-22.00
•**Ocean's 13**17.30-20.00-22.30
•**I fantastici 4 e Silver Surfer**17.30-20.00-22.30
•**Transformers**18.30-22.00
•**Pirati dei Caraibi - Ai confini del mondo** 17.30
•**Follia** 22.30
•**Stepping - Dalla strada al palcoscenico**17.30-20.00-22.30

President largo Augusto 1 - tel.0276022190 € 4,50-5,50
• **Le vite degli altri**14.45-17.20-20.00-22.35

S

San Carlo via Morozzo della Rocca 4 - tel.024813442
• **La sconosciuta**20.00-22.30

U

Uci Cinemas Bicocca viale Sarca 336 - tel.892960 € 5,75
• **Stepping - Dalla strada al palcoscenico** 14.10-17.00-19.50-22.20
•**Harry Potter e l'Ordine della Fenice**16.20-19.30-22.40
•**Harry Potter e l'Ordine della Fenice**15.50-19.00-22.10
•**Harry Potter e l'Ordine della Fenice**14.50-18.00-21.10
•**Transformers**16.00-19.15-22.30
•**Lupin III: il castello di Cagliostro** 17.40-20.05-22.30
•**I fantastici 4 e Silver Surfer** 14.20
•**Stepping - Dalla strada al palcoscenico**14.45-17.20-20.10-22.45
•**Pirati dei Caraibi - Ai confini del mondo**14.00-17.40-21.15
•**Transformers**14.00-17.00-20.10
•**The Messengers** 15.30-18.00
•**Agente matrimoniale** 20.20-22.45
•**Hostel 2**15.05-17.30-20.15-22.40
•**Catacombs**14.45-17.10-20.00-22.30
•**Giovani aquile - Flyboys** 16.50
•**The Reef - Amici per le pinne** 14.45
•**Grindhouse - A prova di morte** 19.50-22.30
•**Ocean's 13**14.00-16.45-19.30-22.15
•**Transformers**15.00-18.15-21.30
•**Harry Potter e l'Ordine della Fenice**14.20-17.30-20.40
•**Harry Potter e l'Ordine della Fenice**15.20-18.30-21.40
•**I fantastici 4 e Silver Surfer**15.00-17.15-19.40-22.10

UCI Cinemas Certosa via Stephenson 29 - tel.892960
•**Stepping - Dalla strada al palcoscenico** 17.40-20.10-22.40
•**I fantastici 4 e Silver Surfer** 17.40-20.10-22.30
•**The Reef - Amici per le pinne** 17.30
•**Ocean's 13** 17.30-20.00-22.30
•**Pirati dei Caraibi - Ai confini del mondo** 19.00-22.10
•**Hostel 2** 20.20-22.45
•**Harry Potter e l'Ordine della Fenice** 19.30-22.40
•**Transformers** 19.20-22.40
•**Harry Potter e l'Ordine della Fenice** 18.30-21.40

D'Essai

Spazio Oberdan Cineteca Italia viale Vittorio Veneto 2 - tel.0277406300
• **Mio Dio come sono caduto in basso** 19.00
• **End of the Century** 21.30

Fuori città

Cesano Boscone

Cristallo via Pogliani 7/a - tel.024580242 € 5,00
•**Harry Potter e l'Ordine della Fenice** 21.15

Cinisello Balsamo

Pax via Fiume 19 - tel.026600102 €
•**Harry Potter e l'Ordine della Fenice** 21.00

Gorgonzola

Sala Argentia via Matteotti 30 - tel.0295300616 € 4,50
•**I Robinson - Una famiglia spaziale** 21.00

Melzo

Arcadia Multiplex via M. della Libertà - tel.0295416444 €
•**Stepping - Dalla strada al palcoscenico** 17.10
•**Harry Potter e l'Ordine della Fenice** 17.00-18.00-19.00-20.00-21.00-22.00-22.50
•**Transformers** 18.10-19.50-21.10-22.40

Paderno Dugnano

Le Giraffe Multisala via Brasile - tel.0291084250 € 4,00-5.50-5,50
•**Lupin III: il castello di Cagliostro** 17.50-22.30
•**Ocean's 13** 17.50-20.10-22.30
•**Stepping - Dalla strada al palcoscenico** 17.30-20.10-22.30
•**Transformers** 17.30-21.30
•**Catacombs** 17.00-18.50-20.40-22.30
•**I fantastici 4 e Silver Surfer** 16.40-18.40-20.40-22.30
•**Harry Potter e l'Ordine della Fenice** 16.00-18.45-21.30
•**Harry Potter e l'Ordine della Fenice** 15.15-19.15-22.00
•**Harry Potter e l'Ordine della Fenice** 14.50-17.50-20.40
•**Harry Potter e l'Ordine della Fenice** 14.10-17.10-19.50-22.30
•**Transformers** 19.50-22.30
•**Pirati dei Caraibi - Ai confini del mondo** 18.40-22.00
•**The Reef - Amici per le pinne** 20.40
•**Transformers** 18.00-20.50

Pieve Fissiraga

Cinelandia Multiplex Pieve strada Statale n 235 - tel.0371237012
•**Porky College 2 - Sempre più duro** 20.30-22.40
•**Harry Potter e l'Ordine della Fenice** 20.00-22.50
•**Harry Potter e l'Ordine della Fenice** 20.10-23.00
•**Stepping - Dalla strada al palcoscenico** 20.15-22.40
•**I fantastici 4 e Silver Surfer** 20.20-22.35
•**Transformers** 20.00-22.55

Pioltello

Europlex via S.Francesco33 - tel.892960
•**Pirati dei Caraibi - Ai confini del mondo** 17.20-20.40
•**Ocean's 13** 20.00-22.40
•**Stepping - Dalla strada al palcoscenico** 17.30
•**Harry Potter e l'Ordine della Fenice** 19.00-22.10
•**Harry Potter e l'Ordine della Fenice** 17.30-20.40
•**Harry Potter e l'Ordine della Fenice** 18.30-21.40
•**Transformers** 17.20-20.40
•**Harry Potter e l'Ordine della Fenice** 19.30-22.40
•**Transformers** 19.20-22.40
•**I fantastici 4 e Silver Surfer** 18.20-20.30-22.45
•**Stepping - Dalla strada al palcoscenico** 19.30-22.00
•**Transformers** 18.20-21.40
•**The Messengers** 17.40-22.50
•**Agente matrimoniale** 20.30
•**The Reef - Amici per le pinne** 18.30
•**Catacombs** 20.30-22.45
•**Lupin III: il castello di Cagliostro** 17.00-19.50-22.15

Rozzano

Medusa Multisala Rozzano c.so Sandro Pertini 20 - tel.02/97.76.90.12 € 5,70
•**Harry Potter e l'Ordine della Fenice** 15.40-18.35-21.30
•**Transformers** 15.35-18.40-21.45
•**I fantastici 4 e Silver Surfer** 15.20-17.30-19.45-22.00
•**Pirati dei Caraibi - Ai confini del mondo** 15.05-18.35-22.05
•**Stepping - Dalla strada al palcoscenico** 15.00-17.30-20.05-22.40
•**Lupin III: il castello di Cagliostro** 15.55-18.15
•**I fantastici 4 e Silver Surfer** 20.40-22.50
•**Transformers** 17.20-20.30
•**Ocean's 13** 15.00-17.35-20.15-22.55
•**The Reef - Amici per le pinne** 16.15-18.25
•**Catacombs** 20.30-22.45
•**Harry Potter e l'Ordine della Fenice** 16.00-19.00-22.00
•**Harry Potter e l'Ordine della Fenice** 15.00-17.45-20.40
•**Harry Potter e l'Ordine della Fenice** 16.15-19.20-22.25
•**Harry Potter e l'Ordine della Fenice** 16.30-19.30-22.30

San Donato Milanese

Troisi piazza Generale Dalla Chiesa - tel.0255604225 €
•**Harry Potter e l'Ordine della Fenice** 21.15

Treviglio

Ariston Multisala viale Montegrappa - tel.0363419503
•**Le luci della sera** 21.15
•**Transformers** 19.40-22.10
•**Harry Potter e l'Ordine della Fenice** 20.00-21.00-22.20
•**I fantastici 4 e Silver Surfer** 20.10-22.40
•**Stepping - Dalla strada al palcoscenico** 19.50-22.30

Sesto San Giovanni

Rondinella viale Matteotti 425 - tel.0222478183
•**La città proibita** 21.15

Skyline Multiplex via Milanese c/o Centro Sarca - tel.0224860547 €
•**The Reef - Amici per le pinne** 15.15-17.00-18.45
•**XXY** 20.30-22.30
•**I fantastici 4 e Silver Surfer** 15.45-17.45-20.30-22.30
•**Ocean's 13** 15.15-17.40-20.05-22.35
•**Harry Potter e l'Ordine della Fenice** 17.15-20.00-22.45
•**Harry Potter e l'Ordine della Fenice** 15.15-18.15-21.15
•**Catacombs** 15.40-17.55-20.20-22.35
•**Harry Potter e l'Ordine della Fenice** 16.15-19.15-22.15
•**Transformers** 15.30-18.30-21.30
•**Stepping - Dalla strada al palcoscenico** 15.15-17.50-20.15-22.40
•**Transformers** 17.00-19.50-22.40

Vimercate

Warner Village Torribianche via Torri Bianche 16 - tel.0396612573
•**Pirati dei Caraibi - Ai confini del mondo** 21.15
•**Ocean's 13** 14.30-17.05-19.40-22.15
•**Catacombs** 15.30-17.35-19.45-21.50
•**Stepping - Dalla strada al palcoscenico** 16.10-18.35-19.25-21.05-22.00
•**I Robinson - Una famiglia spaziale** 14.35-16.50-19.00
•**The Reef - Amici per le pinne** 15.55-17.50
•**Harry Potter e l'Ordine della Fenice** 14.30-14.50-15.15-16.20-16.50-17.20-17.40-18.10-19.10-19.40-20.10-20.30-21.00-22.00-22.30
•**Harry Potter e l'Ordine della Fenice** 15.40-18.30-21.30
•**Transformers** 14.40-15.30-16.30-17.40-18.35-19.30-20.40-21.40-22.30
•**I fantastici 4 e Silver Surfer** 14.35-15.45-16.40-17.55-18.50-20.10-21.00-22.20

Vittuone

Cinema Teatro Tresartes piazza Italia 5 - tel.0290119352 € 6,00
•**Transformers** 21.00

22 lettere

Quattro Risposte
Colosseo fra le 7 meraviglie del mondo. È d'accordo?

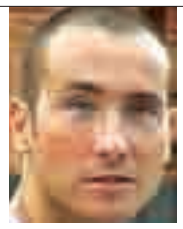

Dario Calcatelli, 38 anni, impiegato, Milano: "C'è stata una votazione, ha ricevuto consensi è giusto includerlo".

Linda Graziani, 28 anni, impiegata, Roma: "Sì. È uno dei simboli della civiltà romana ed è uno dei monumenti conservati meglio".

Tiziana Rettura, 38 anni, agente viaggi, Roma: "Assolutamente d'accordo. Sia perché è fra i siti più visitati sia perché è ben conservato".

Marco Bianchi, 58 anni, pubblicitario, Roma: "Certo, mi sembra doveroso, anche sulla base del successo che ha fra i turisti".

Materazzi è un provocatore

CALCIO. Sono d'accordo con Maurizio Baruffaldi: che ce ne facciamo di un provocatore come Materazzi (tra l'altro inserito nella classifica dei peggiori giocatori di sempre del campionato inglese)? Ok, siamo tutti contenti per la vittoria al Mondiale tedesco, ma come dice Fusco che nostalgia per quelli dell'82 ! **LR**

Gardini, le lettere sono "libere"

CRONACA. Inviterei l'On. Gardini a firmare le sue opinioni con nome e cognome solamente, a meno che per qualificarsi non necessiti anche di titoli e bandiere (On. Tizio, Portavoce di Caio). Le opinioni sono e restano personali, almeno in questo spazio di Metro! La inviterei, inoltre, a riflettere se sia adeguato che proprio lei parli di libertà e di rispetto: l'On. Gardini si è distinta, in tempi recenti, proprio per la sua mancanza di rispetto per le altrui libertà (vedasi episodio con l'Onorevole – lei per davvero! – Luxuria). Mia cara, ci risparmi la sua ipocrisia! Il suo carattere è già stato svelato! **PATRIZIA PISCHEDDA**

Bruno, io voglio un muratore

SOCIETÀ. Vorrei rispondere a Bruno: sei proprio sicuro che il tuo fisico atletico e la tua laurea siano da mettere al primo posto? Magari le donne che frequenti si rendono conto che sei un rompiscatole incredibile, sicuramente pensi solo a cose materiali, tralasciando cuore ed emozioni. Preferisco fare un figlio con un muratore, basso e "tracagnotto", che non si dia arie da superuomo. **ANONIMA**

"Preferisco fare un figlio con un tracagnotto che non si dia arie". Anonima

Ogni donna sta lontana da te

SOCIETÀ. Non ho mai scritto a un giornale, ma la "toccante" lettera di Bruno non può rimanere senza risposta! Ringrazio Michele Fusco per aver risposto con tanta ironia perché se la stessa risposta fosse stata data da una donna non avrebbe avuto la stessa efficacia. Caro Bruno, se cerchi una donna con cui aver figli forse dovresti cominciare a guardare anche quelle senza un bel corpicino ma con altri doti. Sappi che la tua lettera ti fa apparire come superficiale e maschilista; se ti proponi così qualsiasi donna con un po' di intelligenza se ne starà a debita distanza da te. **SILVIA 33**

Truffe italiane sugli alimenti

SOCIETÀ. Leggo tutti i giorni articoli infiammati contro le truffe alimentari dei prodotti italiani, peccato non legga mai qualcosa contro le truffe italiane. Che dire di prodotti come il Parmigiano-Reggiano, che viene prodotto ormai in mezza pianura padana e, si sussurra, addirittura con latte che proviene dalla Germania? O della breasola, prodotta con carni provenienti dall'Argentina? O dell'olio di oliva, ottenuto sempre più spesso con olive importate? **VALERIA CARLI**

Caro lettore

di Michele Fusco
Giornalista

Strana giustizia la nostra

Vedete i telefilm della serie "Close to home: giustizia ad ogni costo"? Un omicida è stato condannato a 120 anni di carcere (60 per 2 reati). Nella giustizia italiana: rito abbreviato, sconti di pena, buona condotta e magari anche incensurato, un omicida prende da 10 a 15 anni. Sarà perché i malviventi e i criminali fanno girare tanti soldi? Spiegatemelo! **RAFFAELE**

Questa lettera amara di Raffaele mi fa riflettere sul mestiere di avvocato. Tutti hanno diritto a una difesa, questo è un principio sacro di una democrazia. Ma non tutti ne hanno diritto allo stesso modo. Non tutti dovrebbero avere un avvocato bravo, celebrato, in grado di fare pressione sui giudici, assoldato a suon di bigliettoni. Ho un amico che è un famoso legale e gli chiedo spesso: ma tu difenderesti questo, faresti uscire di galera quello? La risposta è (quasi) sempre sì. Perché fare l'avvocato, mi spiega, non è se ti piace più un imputato piuttosto che un altro, ma garantire che ogni cittadino abbia le stesse prerogative di fronte alla legge. Lui probabilmente ha ragione, ma io so che ha torto.

Quattro anni per 4 omicidi

CRONACA. Quattro giovani vite spezzate "valgono" solo – con patteggiamento della pena – 4 anni e un mese? Condizionale o meno, anche se la pena fosse scontata per intero, sarebbe comunque una ignobile presa in giro per tutti i familiari che hanno visto morire i propri cari investiti da un ubriaco. Stiamo scherzando o qualcuno è andato letteralmente fuori di testa ? **FRANCO MILLETTI**

Noi siamo più tolleranti

CUORE. Vorrei rispondere a Claudio su uomini e donne con dei versi di una canzone di Paolo Conti: "Sul ritmo scuro di una danza, piena di sogni e di sapienza la donna accoglie i suoi ricordi anche i più stupidi e balordi, c'è in lei una specie di cielo, un'acqua di naufragio, un volo. Dove giustifica e perdona tutta la vita mascalzona. Blu tango, blu tango, blu tango, blu tango, blu tango blu...". Questo per dirti che noi siamo sempre moooolto più tolleranti e quindi spesso ci rimettiamo moolto più di voi!! **ANNAMARIA**

La posta del cuore esce il lunedì scriveteci

Email lettere@metroitaly.it
Scrivete a **Metro Roma, via Della Lega Lombarda 32, 00162 Roma.** Fax **06 492 412 67** e a **Metro Milano, viale Certosa 2, Cap. 20155 Milano.** Fax **02 507 212 52.** Indicate nome e indirizzo anche se volete restare anonimi. Non saranno pubblicate lettere più lunghe di 10 righe. La redazione potrà ridurre i testi.

Vacanze tra sollazzi e frustrazioni

Mario Furlan
Formatore

Qualcuno in vacanza c'è già andato, molti altri ci andranno nelle prossime settimane. Sarà il solito esodo: code sulle autostrade, pienone negli alberghi, spiagge prese d'assalto. Sembrerà che tutta l'Italia sia in ferie. Ma ci sarà un'altra Italia, meno visibile, che non ci andrà. Per mancanza di soldi. Ed è un'Italia povera, o in via di impoverimento, che cresce di anno in anno. Ci siamo impoveriti negli ultimi 10-15 anni? Certamente. Basti pensare alla nuova Cinquecento Fiat. Costerà dieci stipendi medi da operaio o impiegato; per comprare la vecchia Cinquecento, cinquant'anni fa, di stipendi ne bastavano sette. Basti pensare al fatto che diventa sempre più difficile per un giovane trovare lavoro, e per un quaranta-cinquantenne ritrovarlo dopo averlo perso. Basti pensare che fino a una generazione fa erano i figli a sostenere economicamente i genitori anziani; oggi è il contrario. Moltissimi trentenni, quarantenni e anche cinquantenni riescono a sopravvivere soltanto con l'aiuto di papà e mamma. I genitori si sono fatti una posizione, i figli restano precari a vita. E quando i genitori moriranno, o la vecchiaia non li renderà più in grado di sostenere i figli, per questi ultimi sarà ancora più dura.

"Da una parte stanno i superblindati, dall'altra i lavoratori a progetto."

È l'amara realtà di un'Italia che tutela fin troppo chi ha un lavoro sicuro e non tutela quasi per nulla chi ce l'ha temporaneo. Da una parte stanno gli ultragarantiti, i superblindati: gli assunti a tempo indeterminato, l'esercito di impiegati nei mille gangli di Stato e Parastato. Lavorano bene? Lavorano male? Nessuno li può toccare, nemmeno se sono lavativi che rubano lo stipendio. Dall'altra stanno i lavoratori a progetto, i co.co.co, i co.co.pro; spesso vittime di sfruttamento, senza un minimo di tutele. Il divario tra le due Italie cresce. E diventa ancora più clamoroso durante le ferie. Occasione di sollazzo per gli uni, di frustrazione per gli altri.

Il successo del Live Earth: i temi ambientali stanno conquistando una centralità nel mondo politico.

Il suicidio dell'Avvocato Corso Bovio: lo conoscevo, mi ha lasciato di stucco. E mi ha fatto riflettere sugli abissi insondabili dell'animo umano.

Get Fuzzy — Derby Conley

metro

Metro è un quotidiano indipendente del mattino pubblicato dal lunedì al venerdì e distribuito gratuitamente da Edizioni Metro srl, una società del gruppo Metro International SA.

Direttore Responsabile: Giampaolo Roidi. **Caporedattori:** Stefano Lugli (Roma), Paola Rizzi (Milano). **Capo servizio grafico:** Paolo Fabiani. Reistrazione RS Tribunale di Roma 254/2000. Chiuso in redazione alle 24

Direttore Generale: Luca Morpurgo. **Direttore Distribuzione:** Dante Legnani. **Direttore Commerciale:** Giuliano Stiglitz. **Direttore Marketing:** Maria Luisa De Lucia.
Responsabile vendite Nord Italia: Massimo D'Agata. **Stampa:** Monza Stampa, via Buonarotti 153, Monza.
Sede legale e uffici: viale Certosa 2, 20155 Milano, tel. 02 507 211, fax 02 507 212 53.
Redazione: viale Certosa, 2 (Milano): tel. 02 507 211; via della Lega Lombarda, 32 (Roma): tel. 06 492 411.
PUBBLICITÀ NAZIONALE: ***Publikompass Spa***, Direzione: Via G. Carducci 29, 20123 Milano, tel. 02 244 246 11.
PUBBLICITÀ LOCALE: ***Metro pubblicità srl,*** viale Certosa 2, 20155 Milano. Centralino 02 507 211, fax 02 507 21 253.
Legale 02 507 211. **RPQ** 02 507 211. **Marketing** 02 507 212 28. **Diffusione** 06 492 412 16.
PUBBLICITÀ SU EDIZIONI ESTERE: ***K.media srl,*** via Cavalieri Bonaventura, 1/3, 20121 Milano, tel 02 290 610 94, info@kmedianet.com.

I processi di stampa e di distribuzione sono sottoposti ai controlli periodici della società di revisione Mazars & Guérard Spa.
MAZARS

«Circo Massimo Show» Raitre ore 21.05
Fabrizio Frizzi, con Belen Rodriguez e Giorgia Wurth, racconta le meraviglie sotto il tendone.

RaiUno

6.05 Anima Good News Attualità
6.10 Sottocasa Soap Opera
6.30 Tg 1 Notiziario
6.45 Unomattina Estate Attualità
10.25 Tg Parlamento Attualità
10.30 Dieci minuti di... programmi dell'accesso Attualità
10.40 Appuntamento al cinema Rubrica
10.45 Un ciclone in convento Serie
11.30 Tg 1 Notiziario
11.35 Che tempo fa Informazione
11.40 La signora in giallo Telefilm
13.30 Telegiornale Notiziario
14.00 Tg 1 Economia Attualità
14.10 Julia Soap Opera
14.50 Incantesimo 9 Serie
15.20 Orgoglio 3 Serie
16.50 Tg Parlamento Attualità
17.00 Tg 1. Che tempo fa Notiziario
17.15 Le sorelle McLeod Serie
18.00 Il commissario Rex Telefilm
18.50 Reazione a catena Gioco
20.00 Telegiornale Notiziario
20.30 Soliti ignoti - Identità nascoste Varietà
21.20 Un caso di coscienza 2 Serie
23.00 Tg1 Notiziario
23.05 Overland 10 Attualità
24.00 Speciale l'Appuntamento Premio Louis Braille
0.45 Tg 1 - Notte. Che tempo fa Notiziario
1.15 Appuntamento al cinema Rubrica cinematografica
1.20 Sottovoce Attualità
1.55 Magazzini Einstein Attualità
2.25 Homo ridens Videoframmenti
3.00 Heaven - Il dono della premonizione Film
4.00 Fortier Film-tv
4.35 Gargano - gioielli della natura Documentari
5.20 Superstar
5.45 Euronews News Il telegiornale europeo

RaiDue

10.00 Un mondo a colori Attualità
10.15 Tg 2 Notiziario
11.00 Matinée Talk-show
13.00 Tg 2 Giorno Notiziario
13.30 Tg 2 E...state con Costume
13.50 Tg2 Medicina 33 Rubrica
14.00 L'Italia sul due Talk-show
15.00 Question Time - Interrogazioni a risposta immediata
16.20 Ricomincio da qui Attualità
17.10 One Tree Hill Telefilm
18.05 Tg 2 Flash L.I.S. Notiziario
18.10 Tg sport Rubrica sportiva
18.30 Tg 2 Notiziario
19.00 Soirèe l'altra faccia di Matinèe
20.00 Warner show Cartoni
20.30 Tg 2 20.30 Notiziario
21.05 Squadra Speciale Cobra 11
22.50 Tg2 Notiziario
23.00 Giù al Nord Attualità
23.55 Chris Isaak Show Telefilm
0.45 Bravi ragazzi
1.15 Tg Parlamento Attualità
1.25 Raisport - Reparto corse
1.55 Meteo 2 Informazione

MTV

14.30 Mtv one day
15.00 Trl on tour Bari
16.00 Flash
16.05 Mtv cookies
17.00 Flash
17.05 Summerhits Musicale
18.00 Flash
18.05 Our noise Musicale
19.00 Flash
19.05 Trl on tour Bari
20.00 Flash
20.05 Perfetti ma non troppo....
21.00 Lolle
22.00 Dancelife - J-Lo Project
22.30 Flash

RaiTre

6.30 Il Caffe' Attualità
8.05 La storia siamo noi Attualità
9.05 Le mie due mogli Film
10.35 Cominciamo Bene Estate Attualità
12.00 Rai Sport Notizie
12.15 Cominciamo Bene Estate
13.00 Cominciamo bene Estate - Non è mai troppo presto Attualità
13.10 Moonlighting Telefilm
14.00 Tg Regione. Tg Regione Meteo
14.20 Tg 3. Meteo 3 Notiziario

Una scena del film "Panarea" (Italia 1, ore 21.00)

14.45 Trebisonda Per bambini
15.30 Pomeriggio sportivo
18.00 Geo magazine Magazine
19.00 Tg 3. Tg Regione. Tgr Meteo
20.00 Tg sport Rubrica sportiva
20.15 Blob Videoframmenti
20.30 Un posto al sole SO
21.05 Circo Massimo Show
23.10 Tg 3. Tg Regione Notiziario
23.25 Tg 3 Primo piano Attualità
23.45 Speciale Storie maledette
0.45 Tg 3 Notiziario
0.55 Appuntamento al cinema

Canale5

8.00 Tg 5 Mattina Notiziario
8.35 Blinker e il cinetriciclo Film
10.50 Documentario
11.00 Providence Telefilm
12.00 Giudice Amy Telefilm
13.00 Tg 5. Meteo 5 Notiziario
13.40 Beautiful Soap Opera
14.10 CentoVetrine Soap Opera
14.45 Vivere Soap Opera
15.15 Il mio amico di mio figlio Film-tv
17.00 Tg5 Minuti
17.05 Cuori tra le nuvole TN
17.35 Carabinieri 4 Serie
18.50 1 contro 100 Quiz
20.00 Tg 5. Meteo 5 Notiziario
20.30 Cultura moderna Gioco
21.20 Post Impact - Il giorno dopo Film-tv (fant., 2004) con Dean Cain, Bettina Zimmermann, Joanna Taylor. Regia di Christoph Schrewe
23.25 Invasion Serie
1.20 Tg 5. Meteo 5 Notiziario
1.50 Cultura moderna Gioco

Italia1

7.05 Young Hercules Telefilm
8.00 Cartoni animati
9.55 Willy il principe di Bel-Air Telefilm
10.25 Hercules Telefilm
11.25 Xena - Principessa guerriera Telefilm
12.25 Studio Aperto. Meteo
13.00 Studio Sport
13.35 Quiz sport Gioco
13.40 Detective Conan Cartoni
14.05 Naruto Cartoni animati
14.30 Dragon ball Z Cartoni
15.00 Beverly Hills, 90210 Telefilm
15.55 Blue Water High Telefilm
16.25 15/Love Telefilm
16.50 Transformers Cybertron Cartoni animati
17.20 Sonic X Cartoni animati
17.35 L'incantevole Creamy
18.00 Sabrina, vita da strega TF
18.30 Studio Aperto. Meteo
19.05 Love bugs 3 Serie
19.35 Will & Grace Telefilm
20.10 Renegade Telefilm
21.00 Panarea Film
23.05 Scemo & + scemo iniziò così... Film
1.00 Studio aperto - La giornata Notiziario
1.45 Angel Telefilm

LA7

6.00 Tg La7. Meteo. Oroscopo. Traffico
7.00 Omnibus estate Magazine
9.15 Punto Tg
9.20 Due minuti un libro
9.30 Crocodile Hunter Documentari
10.25 Cuore e batticuore Telefilm
11.30 Il tocco di un angelo Telefilm
12.30 Tg La7 Notiziario
13.00 Mai dire si Telefilm
14.00 Triplo gioco Film (spion., 1984) con Michale Caine
16.00 Matlock Telefilm
18.00 Star Trek Voyager Telefilm
19.00 Murder call Telefilm
20.00 Tg La7 Notiziario
20.30 Otto e Mezzo
21.30 La7 Doc Documentari
23.30 The L World Telefilm
0.30 Two Twisted Telefilm
1.00 Tg La7 Notiziario
1.25 Star Trek Deep Space Nine

Rete4

6.05 Tg 4 Rassegna stampa
6.25 La strada per Avonlea Telefilm
7.40 La grande vallata Telefilm
8.40 Pacific Blue Telefilm
9.40 Saint Tropez Serie
10.40 Febbre d'amore Soap Opera
11.30 Tg 4 - Telegiornale Notiziario
11.40 Forum Attualità
13.30 Tg 4 - Telegiornale
14.00 Il Commissario Serie
16.00 Sentieri Soap Opera
16.45 Appassionatamente Film (dramm., 1954)
18.55 Tg 4 - Telegiornale Notiziario
19.35 Sai xché?
20.10 Tempesta d'amore Soap Opera
21.10 Elisa di Rivombrosa - parte seconda Serie
23.10 Stranamore presenta: if... Varietà
0.50 Tg 4 Rassegna stampa
1.15 Summer collection 3 Musicale
2.15 Rififi internazionale Film (giallo, 1966) con Jean Gabin
2.45 Tg 4 Rassegna stampa4.20 Blue murder Telefilm
5.15 Il segreto della nostra vita Telenovela

Fattore S
La Tv vista da Mariano Sabatini

Quel Nardi miracolato

Leggi alla voce Filippo Nardi: altro miracolato del "Grande fratello", il tabagista fuoriuscito anzitempo dalla "casa". Aveva provato invano l'arruolamento tra le "Iene", poi si è fatto strapazzare da Camila Raznovich a "Loveline" (Mtv), ora il giuggiolone di professione presenta "Anteprima Festivalbar 2007" (mart., 13.40, Italiauno). Poco più di un riempitivo affidato a un dilettante allo sbaraglio, alle prese con Cristicchi, Silvestri, Antonacci, Elisa... Laddove, invece del cazzeggio di Nardi, basterebbero le immagini del backstage della manifestazione canora montate ad arte per fare il programma.

lettere@metroitaly.it

L'oroscopo
di Cristina Bellardi Ricci

Ariete 21/3–20/4.
La Luna facilita il lavoro e vi rende d'ottimo umore. Oggi vi date da fare più del solito per ottenere ciò che progettate. Ultimamente vi siete impigriti ma niente ostacola la riuscita.

Toro 21/4–21/5.
Sole Mercurio e Marte sono il vostro punto di forza. Avete ritrovato la grinta che vi permette di risolvere molte noie. In amore c'è tensione e dovreste curare di più la salute.

Gemelli 22/5–21/6.
La Luna nel segno vi rende più socievoli ed ottimisti. Pensate troppo e non siete propensi alle riunioni rumorose, troppo presi a risolvere ciò che non vi piace. Sera e amore bene.

Cancro 22/6–22/7.
Si stanno risolvendo rapidamente le noie nel lavoro, lo dovete all'entusiasmo che mettete in ciò che fate. Cambiamenti in vista e spese per farvi belli, arrivano notizie. Sera tranquilla.

Leone 23/7–22/8.
Marte e Nettuno vi costringono ad evitare imprudenze e curare di più alimentazione e salute. Tensione nel lavoro, Giove vi aiuta a risolverle rapidamente. Molto meglio l'amore.

Vergine 23/8–22/9.
La Luna, oggi e domani, vi rende particolarmente smaniosi. Sole, Mercurio e Marte vi aiutano nel lavoro e facilitano viaggi e notizie. La sera è divertente ma un po' faticosa.

Bilancia 23/9–22/10.
Giornata abbastanza buona, amore più che bene. Incontri interessanti e vita di relazione animata. Progettate vacanze e non avete molta voglia di lavorare. Sera buona, spese.

Scorpione 23/10–22/11.
Sole, Mercurio ed Urano sono vostri amici facilitano i cambiamenti, viaggi e vi danno l'energia e l'ottimismo per risolvere le tensioni causate da Marte. Sera buona ma prudenza.

Sagittario 23/11–21/12.
Oggi siete sfaticati, interessati ad amore e viaggi invece che alle normali attività. In amore non ci sono ostacoli ma, presto, li potreste incontrare nel lavoro se non ci mettete la testa.

Capricorno 22/12–20/1.
Più riguardo per la salute e pensate prima di parlare. Anche se avete ragione non tutti gradiscono verità non richieste. La grinta di questi giorni vi premia nel lavoro. Sera noiosa.

Acquario 21/1–18/2.
Siete d'umore migliore, grazie alla Luna che, oggi e domani, anima l'ambiente familiare e vi rende più ottimisti. Per l'amore dovete aver pazienza e nel lavoro siate meno aggressivi.

Pesci 19/2–20/3.
State trovando la soluzione a molte noie ed iniziate ad apprezzare i cambiamenti. Oggi e domani la Luna vi rende più fiacchi e nervosi ma si anima la vita di relazione. Sera faticosa.

Parole crociate

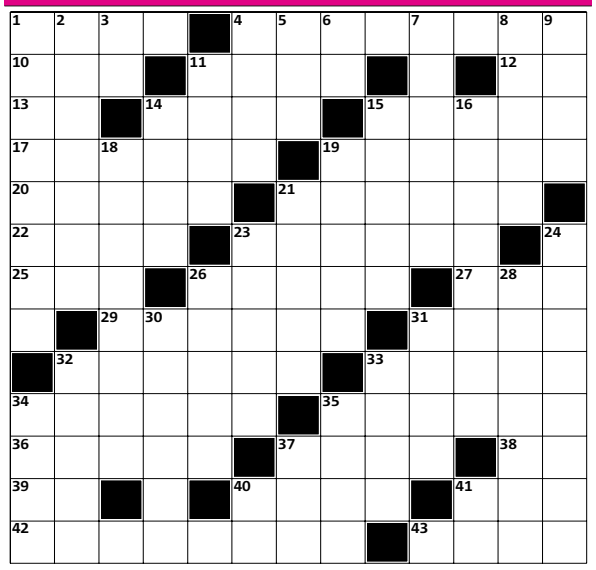

Orizzontali
1. Competizione - **4.** Ce ne sono sei in un anno - **10.** Raganelle arboricole - **11.** Maestro spirituale indiano - **12.** Iniziali di Dürer - **13.** Afa senza fine - **14.** Filosofo dei "corsi e ricorsi" - **15.** Stanghette degli occhiali - **17.** Città olandese teatro di una nota gara podistica - **19.** Fu precipitata da una rupe del Campidoglio - **20.** Nome di tredici papi - **21.** Stato dell'Unione Europea - **22.** Si aprono dopo le votazioni - **23.** Scrisse "Zanna Bianca" - **25.** Tale cosa - **26.** Colma - **27.** Divario - **29.** Germi regista - **31.** Componimento scolastico - **32.** Creature terrificanti - **33.** Unità di misura della capacità elettrica - **34.** Grosso cane - **35.** Abbelliscono la dimora - **36.** Fuga di Maometto - **37.** Dies... del Giudizio - **38.** Nella pressa - **39.** Divinità solare egizia - **40.** Si ripone con la ruota di scorta - **41.** Tutt'altro che "in" - **42.** L'alba della vita - **43.** Atteggiamento artefatto.

Verticali
1. Nome del calciatore Vialli - **2.** Celebre tragediografo di Asti - **3.** Sovrano - **4.** Meta del golfista - **5.** Confidente dei Proci - **6.** L'inizio della musica - **7.** Pulizia di condutture - **8.** Quota d'interessi - **9.** Può essere peregrina - **11.** Un anello lo rendeva invisibile - **14.** Tubazioni... per sangue blu - **15.** Forte - **16.** Premere - **18.** Gioco con il Parco della Vittoria - **19.** Appellativo dell'imperatore del Giappone - **21.** Cioccolatini con liquore e ciliegina - **23.** Vale un decimetro cubo - **24.** Specialista della scherma - **26.** Fu la capitale dei Nabatei - **28.** Film sulla vita di Mozart - **30.** Penisola fra Trieste e Fiume - **31.** Malattie ereditarie - **32.** Gale modella australiana - **33.** Abito con le code - **34.** Autentici - **35.** Quella fritta... è cosa risaputa - **37.** Fu la maggiore holding di Stato (sigla) - **40.** Catanzaro - **41.** Contengono olio.

Del numero precedente

B	E	A	U	H	A	R	N	A	I	S	■	S
U	■	L	G	■	■	E	■	M	I	O	P	E
I	D	I	O	T	I	■	S	B	■	T	I	C
O	I	■	■	I	N	G	I	U	S	T	E	■
■	S	V	E	N	T	A	G	L	I	A	T	A
■	C	O	S	T	A	B	L	A	N	C	A	■
C	O	N	T	U	R	B	A	N	T	E	■	B
A	R	M	A	R	S	I	■	T	A	R	S	O
■	R	O	T	A	I	A	■	E	G	E	O	■
V	E	L	E	■	O	N	U	■	M	■	F	F
A	R	T	■	G	■	I	N	C	A	U	T	O
M	E	K	O	N	G	■	N	A	■	S	■	R
P	■	E	Q	U	I	L	I	B	R	A	T	O

L'uomo del tempo
di Alessio Grosso

Torna il caldo entro il weekend

Il flusso settentrionale in atto sulla nostra Penisola ha prodotto un sensibile calo delle temperature, con valori minimi di diversi gradi sotto la media del periodo, in particolare al nord e fascia appenninica. Da venerdì tuttavia, una nuova rimonta anticiclonica di matrice nord-africana sull'area mediterranea dovrebbe riportare un rialzo termico e condizioni di bel tempo almeno sino ai primi giorni della prossima settimana. **METEOLIVE.IT**

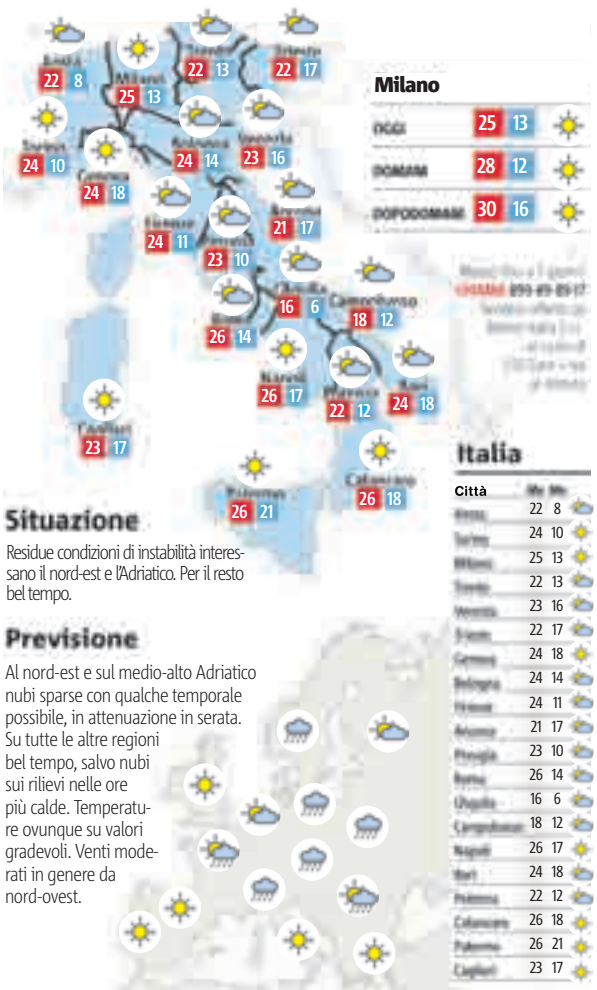

BE A TRAVEL GURU.
IN MYKONOS & SANTORINI
GRECIA CTS. DEL MONDO PUOI SAPERE TUTTO.
Vai in vacanza, vuoi affittare un motorino e non vuoi farti spennare? Vuoi mangiare fuori senza dover lavare i piatti? Vuoi andare a ballare senza sballare il budget? La risposta è in CTS. Se vuoi saperne di più, chiedi agli assistenti CTS e conoscerai la tua meta preferita più di chiunque altro. Inizia il tuo viaggio nella conoscenza, vieni in una sede CTS o vai su cts.it
CTS
Viaggiatori, non turisti.
www.cts.it